

Commune de : EGLISENEUVE-PRES-BILLOM



Classement sonore : ■ catégorie 1 ■ catégorie 2 ■ catégorie 3 ■ catégorie 4 ■ catégorie 5 Limites des communes



Classement sonore 2024 des Infrastructures de transport terrestre du Puy-de-Dôme pris en vertu de l'article L571-10 du code de l'environnement / réseau routier			
EGLISENEUVE-PRES-BILLOM	Source de données : CEREMA, SNCF (fer) ; CEREMA, ASF, APRR (route)	Réalisation : DDT63/SET/GGC	Diffusion : PUBLIC
	Couche : n_projet_classement_sonore_2023_1_063.shp	Date : janvier 2024	1:20 325
Fond cartographique numérique : Plan IGN 2022			

Commune de : ENNEZAT

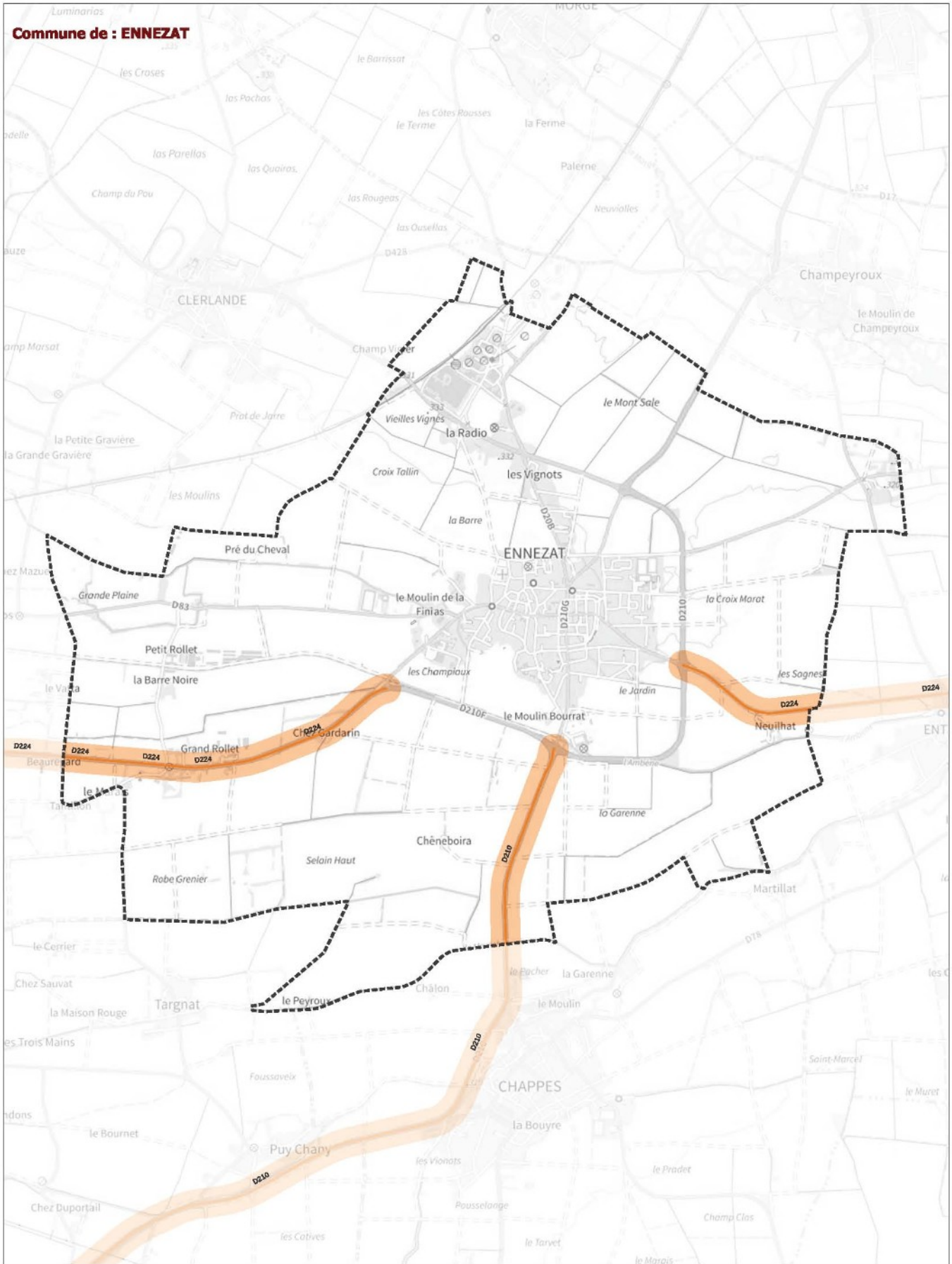

Classement sonore : ■ catégorie 1 ■ catégorie 2 ■ catégorie 3 ■ catégorie 4 ■ catégorie 5 Limites des communes



Classement sonore 2024 des infrastructures de transport terrestre du Puy-de-Dôme pris en vertu de l'article L571-10 du code de l'environnement / réseau routier			
ENNEZAT	Source de données : CEREMA, SNCF (fer) ; CEREMA, ASF, APRR (route)	Réalisation : DDT63/SET/GGC	Diffusion : PUBLIC
	Couche : n_projet_classement_sonore_2023_1_063.shp	Date : janvier 2024	1:24 105
Fond cartographique numérique : Plan IGN 2022			

Commune de : ENTRAIGUES

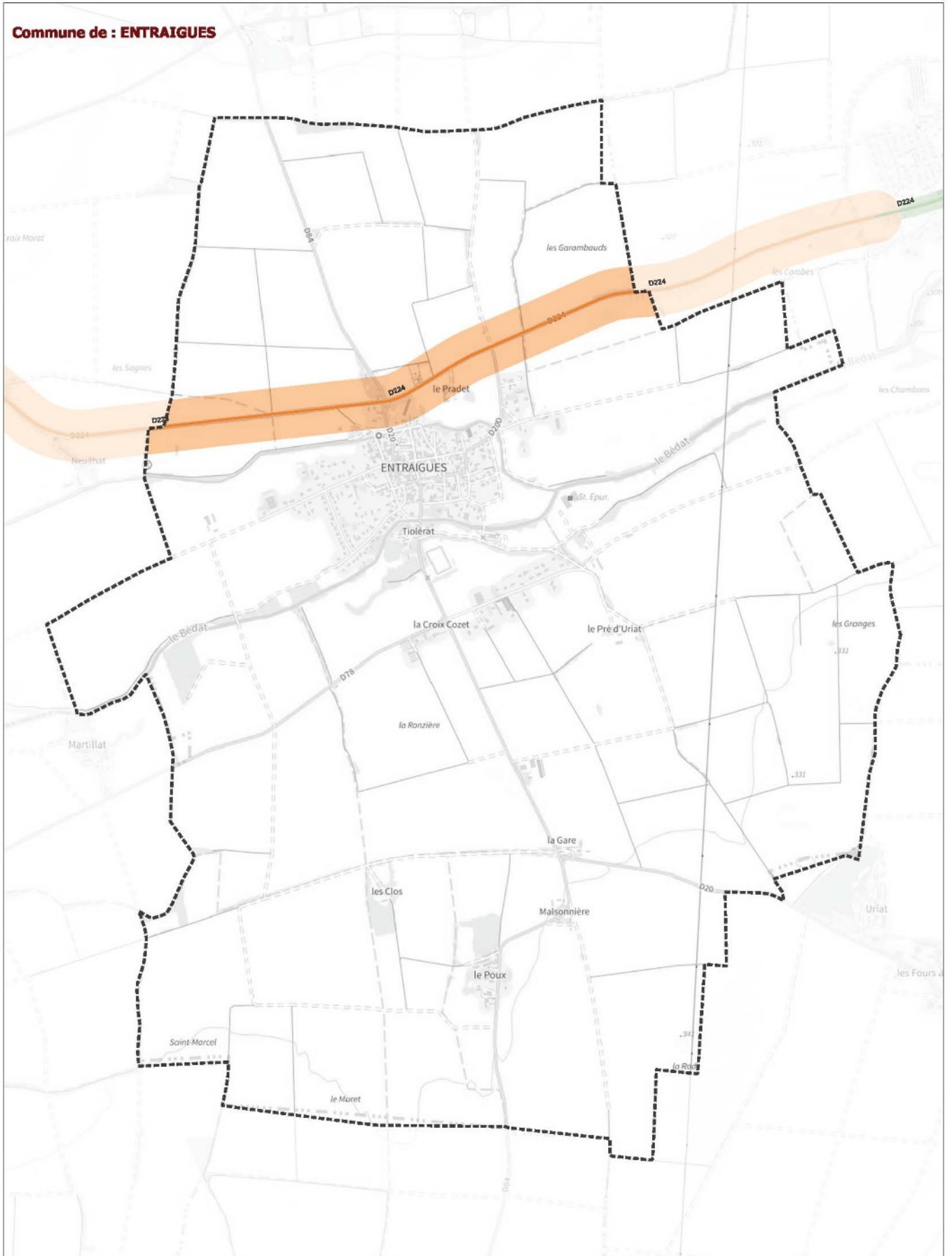

Classement sonore : ■ catégorie 1 ■ catégorie 2 ■ catégorie 3 ■ catégorie 4 ■ catégorie 5 Limites des communes



Classement sonore 2024 des infrastructures de transport terrestre du Puy-de-Dôme pris en vertu de l'article L571-10 du code de l'environnement / réseau routier			
ENTRAIGUES	Source de données : CEREMA, SNCF (fer) ; CEREMA, ASF, APRR (route) Couche : n_projet_classement_sonore_2023_1_063.shp Fond cartographique numérique : Plan IGN 2022	Réalisation : DDT63/SET/GGC	Diffusion : PUBLIC
		Date : janvier 2024	1:13 711

Commune de : ENVAL

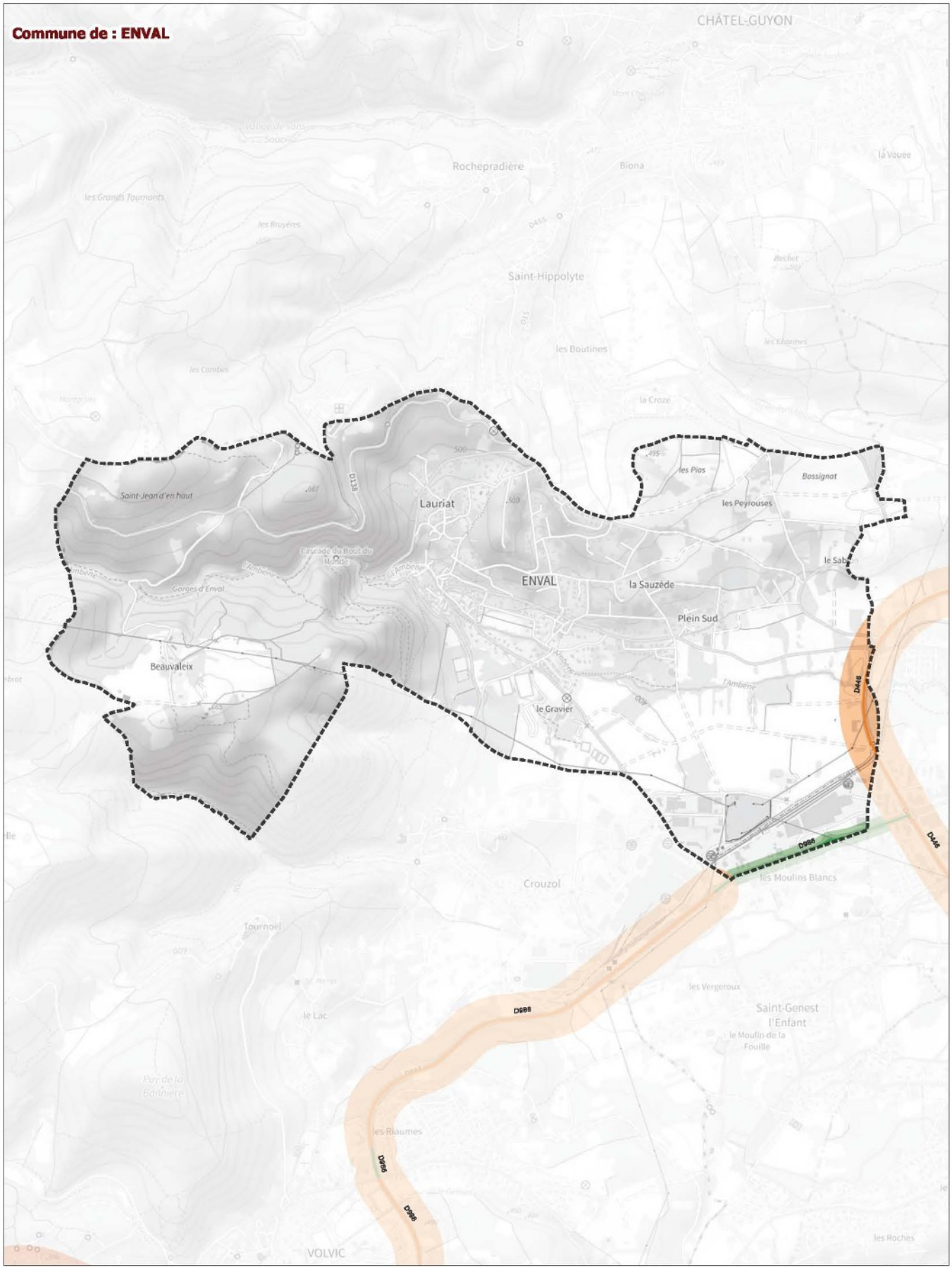

Classement sonore : catégorie 1 catégorie 2 catégorie 3 catégorie 4 catégorie 5 Limites des communes



Classement sonore 2024 des infrastructures de transport terrestre du Puy-de-Dôme pris en vertu de l'article L571-10 du code de l'environnement / réseau routier			
ENVAL	Source de données : CEREMA, SNCF (fer) ; CEREMA, ASF, APRR (route)	Réalisation : DDT63/SET/GGC	Diffusion : PUBLIC
	Couche : n_projet_classement_sonore_2023_1_063.shp Fond cartographique numérique : Plan IGN 2022	Date : janvier 2024	1:14 637

Commune de : ESPIRAT

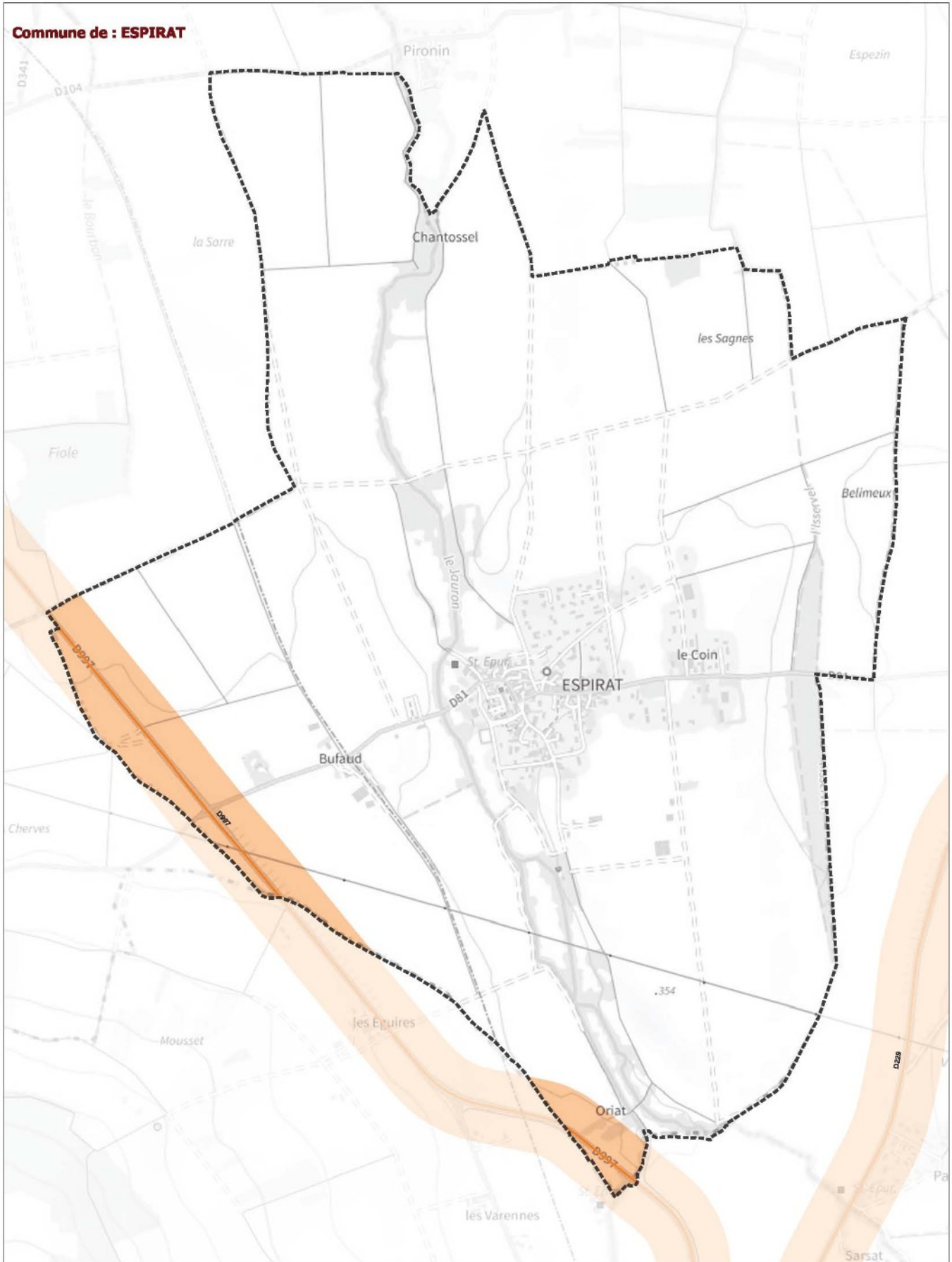

Classement sonore : ■ catégorie 1 ■ catégorie 2 ■ catégorie 3 ■ catégorie 4 ■ catégorie 5 Limites des communes



Classement sonore 2024 des Infrastructures de transport terrestre du Puy-de-Dôme pris en vertu de l'article L571-10 du code de l'environnement / réseau routier			
ESPIRAT	Source de données : CEREMA, SNCF (fer) ; CEREMA, ASF, APRR (route) Couche : n_projet_classement_sonore_2023_1_063.shp Fond cartographique numérique : Plan IGN 2022	Réalisation : DDT63/SET/GGC	Diffusion : PUBLIC
		Date : janvier 2024	1:9 602

Commune de : FAYET-LE-CHATEAU

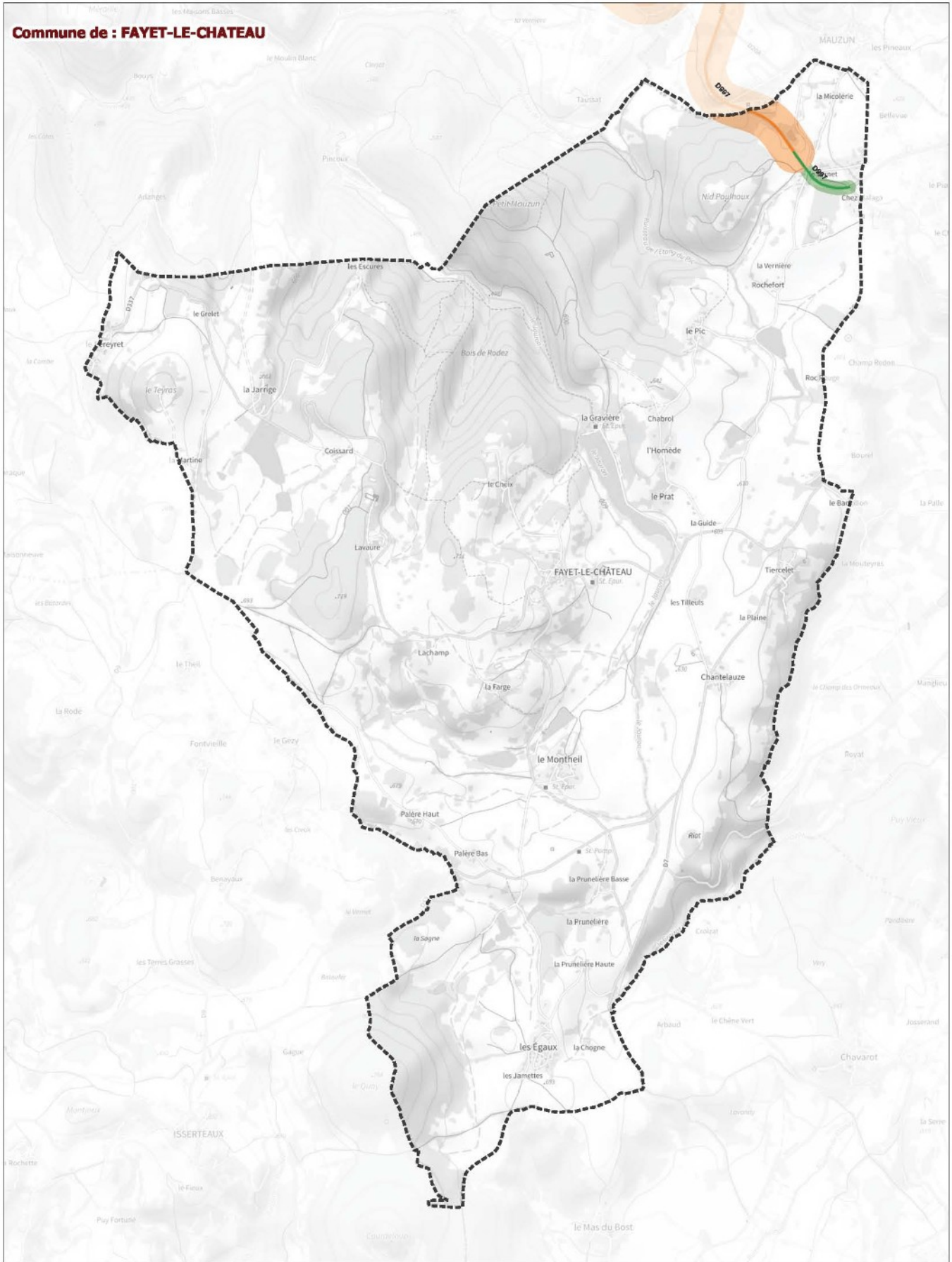

Classement sonore : ■ catégorie 1 ■ catégorie 2 ■ catégorie 3 ■ catégorie 4 ■ catégorie 5 Limites des communes



Classement sonore 2024 des infrastructures de transport terrestre du Puy-de-Dôme pris en vertu de l'article L571-10 du code de l'environnement / réseau routier			
FAYET-LE-CHATEAU	Source de données : CEREMA, SNCF (fer) ; CEREMA, ASF, APRR (route) Couche : n_projet_classement_sonore_2023_1_063.shp Fond cartographique numérique : Plan IGN 2022	Réalisation : DDT63/SET/GGC	Diffusion : PUBLIC
		Date : janvier 2024	1:17 508

Commune de : GELLES

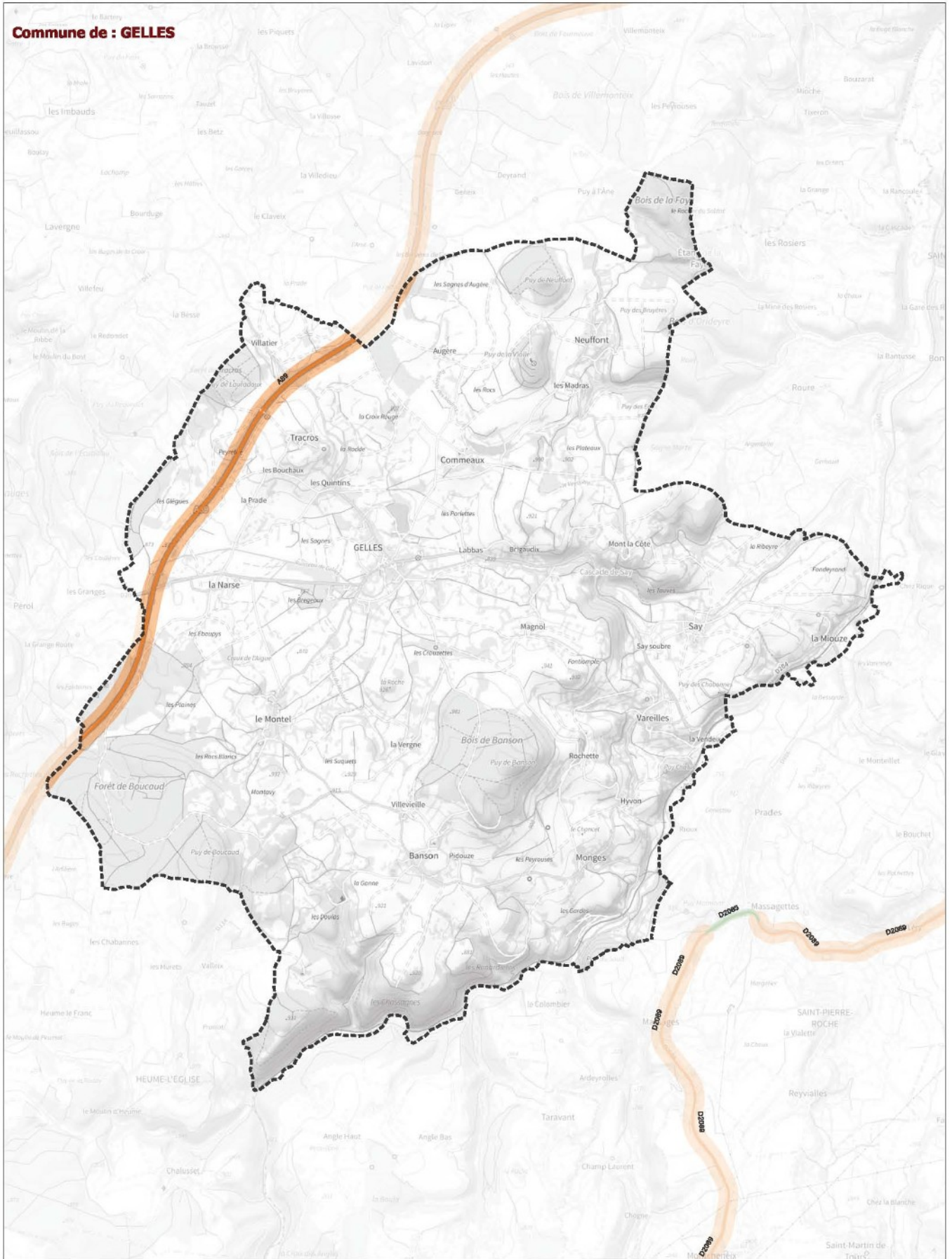

Classement sonore : ■ catégorie 1 ■ catégorie 2 ■ catégorie 3 ■ catégorie 4 ■ catégorie 5 Limites des communes



Classement sonore 2024 des infrastructures de transport terrestre du Puy-de-Dôme pris en vertu de l'article L571-10 du code de l'environnement / réseau routier			
GELLES	Source de données : CEREMA, SNCF (fer) ; CEREMA, ASF, APRR (route) Couche : n_projet_classement_sonore_2023_1_063.shp Fond cartographique numérique : Plan IGN 2022	Réalisation : DDT63/SET/GGC	Diffusion : PUBLIC
		Date : janvier 2024	1:36 720

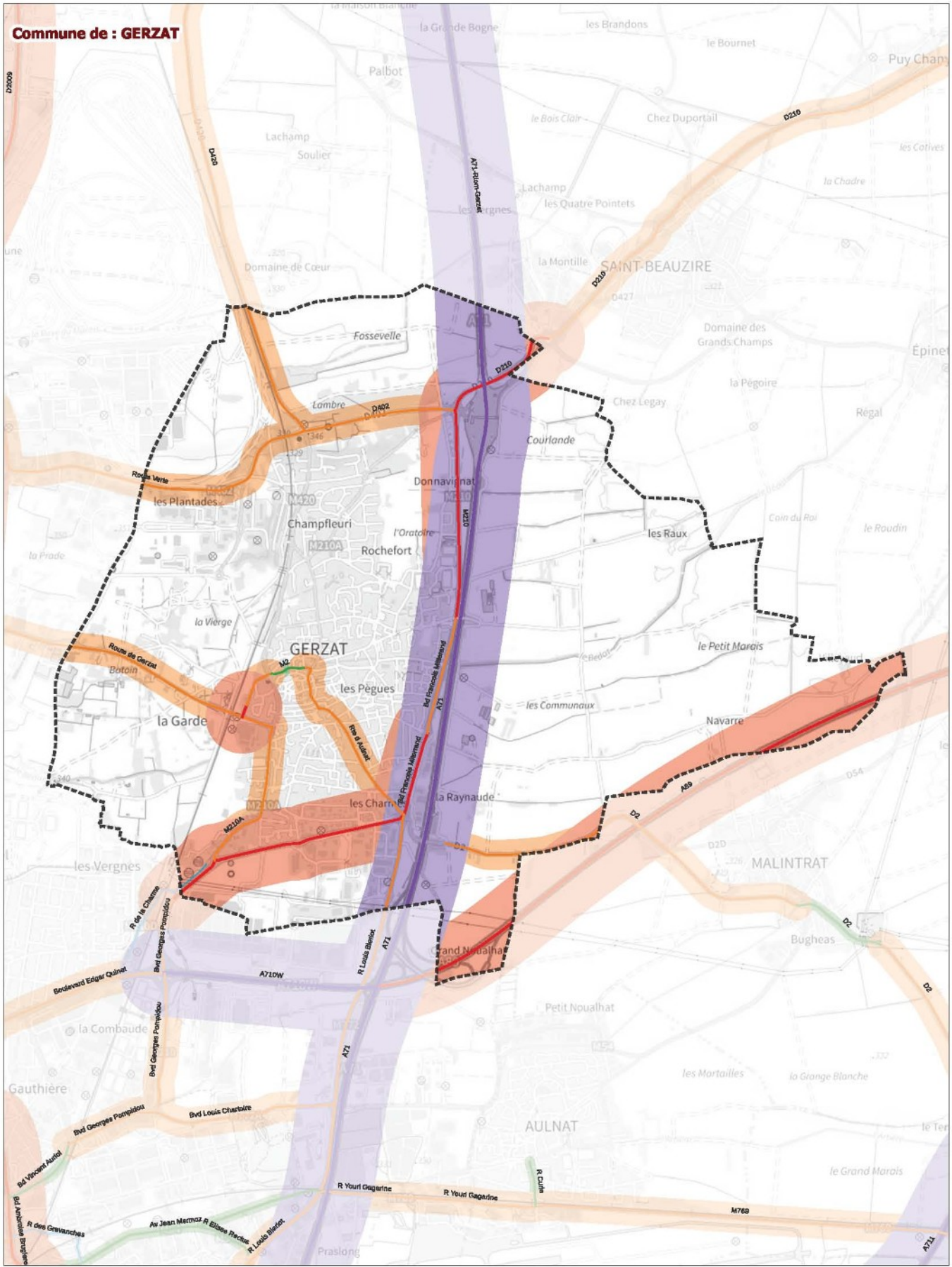

Classement sonore : ■ catégorie 1 ■ catégorie 2 ■ catégorie 3 ■ catégorie 4 ■ catégorie 5 Limites des communes



Classement sonore 2024 des infrastructures de transport terrestre du Puy-de-Dôme pris en vertu de l'article L571-10 du code de l'environnement / réseau routier			
GERZAT	Source de données : CEREMA, SNCF (fer) ; CEREMA, ASF, APRR (route) Couche : n_projet_classement_sonore_2023_063.shp Fond cartographique numérique : Plan IGN 2022	Réalisation : DDT63/SET/GGC	Diffusion : PUBLIC
		Date : janvier 2024	1:23 849

Commune de : GIMEAUX

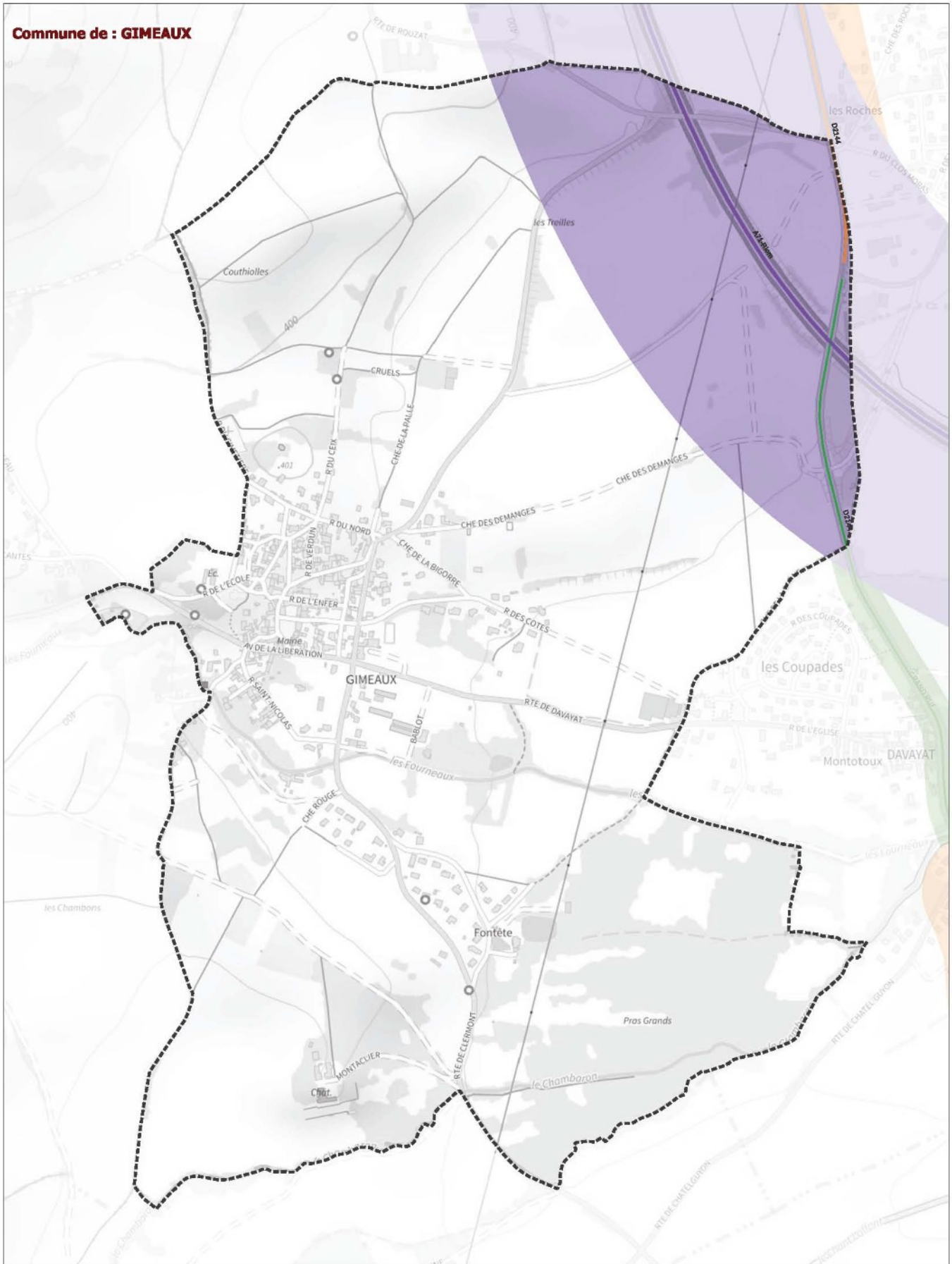

Classement sonore : ■ catégorie 1 ■ catégorie 2 ■ catégorie 3 ■ catégorie 4 ■ catégorie 5 Limites des communes



Classement sonore 2024 des infrastructures de transport terrestre du Puy-de-Dôme pris en vertu de l'article L571-10 du code de l'environnement / réseau routier			
GIMEAUX	Source de données : CEREMA, SNCF (fer) ; CEREMA, ASF, APRR (route)	Réalisation : DDT63/SET/GGC	Diffusion : PUBLIC
	Couche : n_projet_classement_sonore_2023_1_063.shp	Date : janvier 2024	1:6 332
Fond cartographique numérique : Plan IGN 2022			

Commune de : **GRANDEYROLLES**

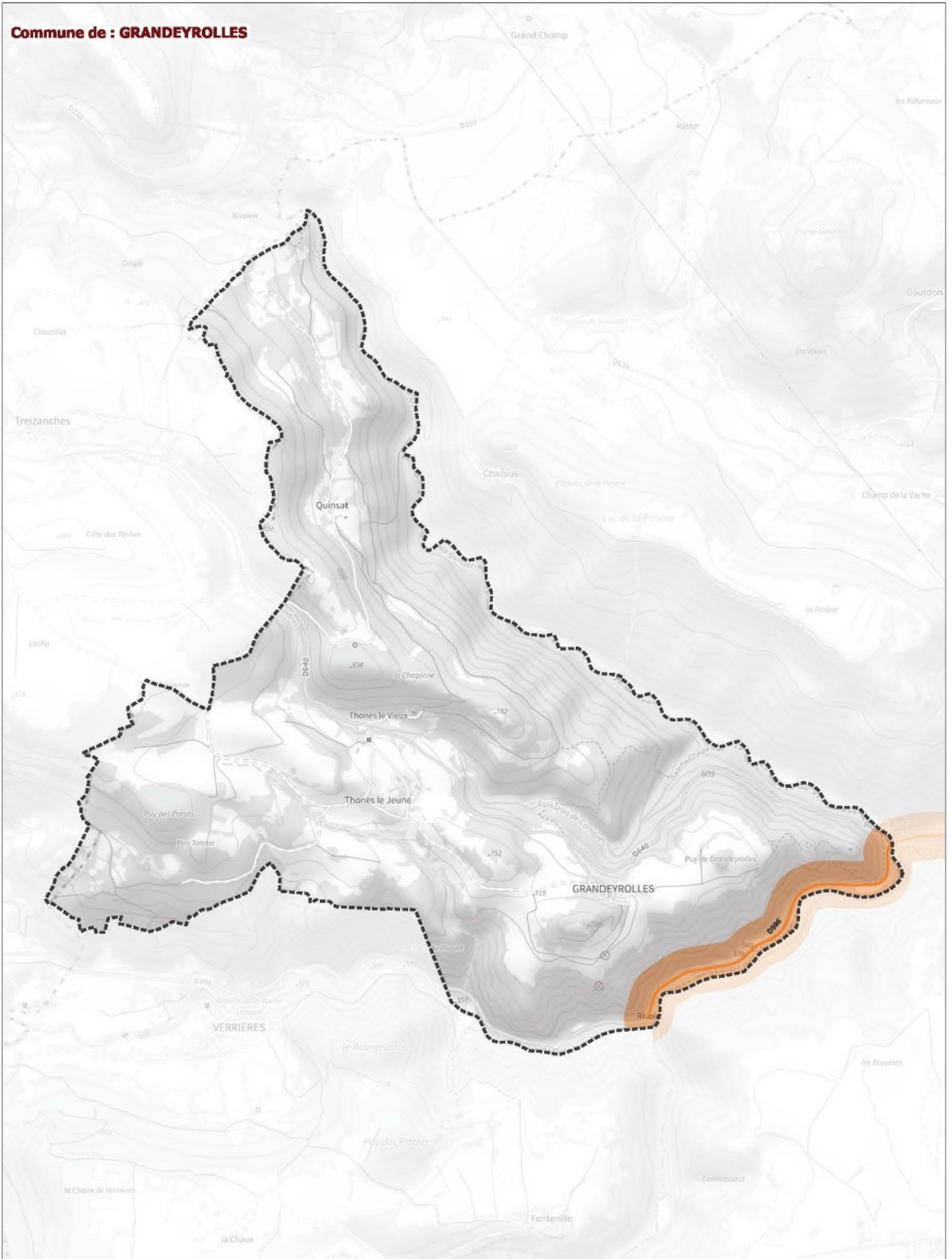

Classement sonore : catégorie 1 catégorie 2 catégorie 3 catégorie 4 catégorie 5 Limites des communes



Classement sonore 2024 des infrastructures de transport terrestre du Puy-de-Dôme pris en vertu de l'article L571-10 du code de l'environnement / réseau routier			
GRANDEYROLLES	Source de données : CEREMA, SNCF (fer) ; CEREMA, ASF, APRR (route) Couche : n_projet_classement_sonore_2023_063.shp Fond cartographique numérique : Plan IGN 2022	Réalisation : DDT63/SET/GGC	Diffusion : PUBLIC
		Date : janvier 2024	1:15 001

Commune de : HEUME-L'EGLISE

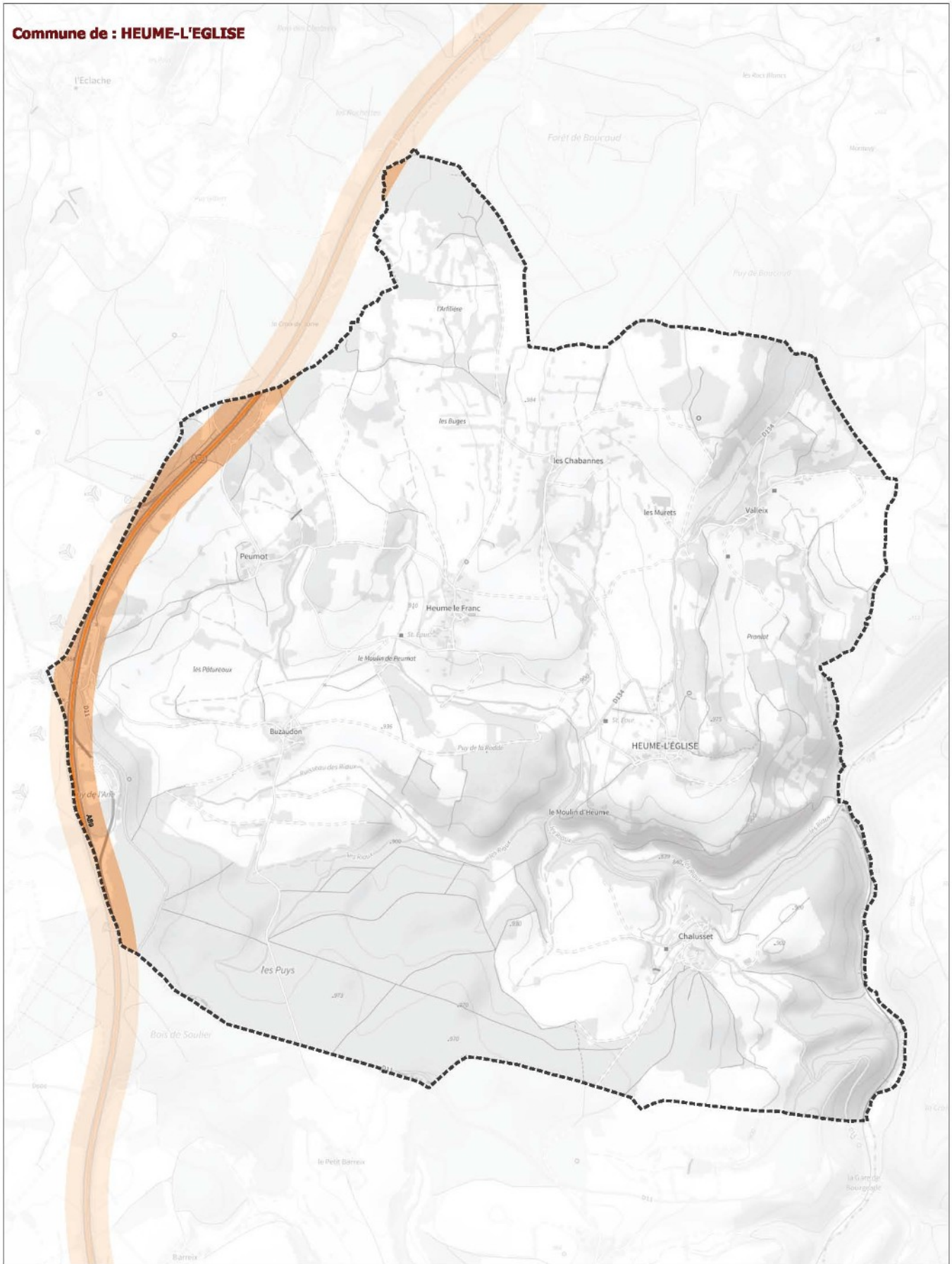

Classement sonore : ■ catégorie 1 ■ catégorie 2 ■ catégorie 3 ■ catégorie 4 ■ catégorie 5 Limites des communes



Classement sonore 2024 des infrastructures de transport terrestre du Puy-de-Dôme pris en vertu de l'article L571-10 du code de l'environnement / réseau routier			
HEUME-L'EGLISE	Source de données : CEREMA, SNCF (fer) ; CEREMA, ASF, APRR (route)	Réalisation : DDT63/SET/GGC	Diffusion : PUBLIC
	Couche : n_projet_classement_sonore_2023_1_063.shp Fond cartographique numérique : Plan IGN 2022	Date : janvier 2024	1:17 754

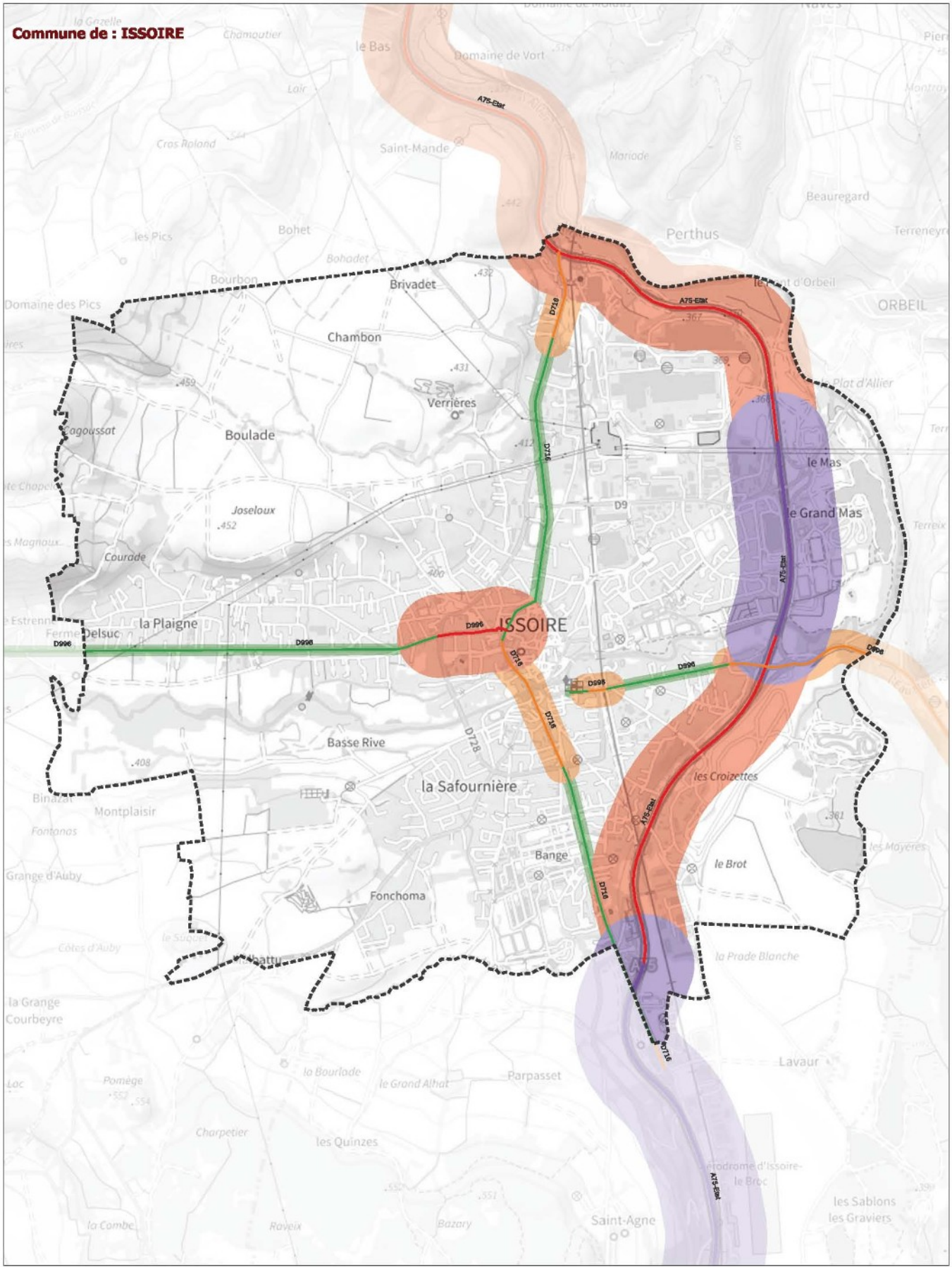

Classement sonore : ■ catégorie 1 ■ catégorie 2 ■ catégorie 3 ■ catégorie 4 ■ catégorie 5 Limites des communes



Classement sonore 2024 des infrastructures de transport terrestre du Puy-de-Dôme pris en vertu de l'article L571-10 du code de l'environnement / réseau routier			
ISSOIRE	Source de données : CEREMA, SNCF (fer) ; CEREMA, ASF, APRR (route)	Réalisation : DDT63/SET/GGC	Diffusion : PUBLIC
	Couche : n_projet_classement_sonore_2023_1_063.shp	Date : janvier 2024	1:20 883
Fond cartographique numérique : Plan IGN 2022			

Commune de : JOZE

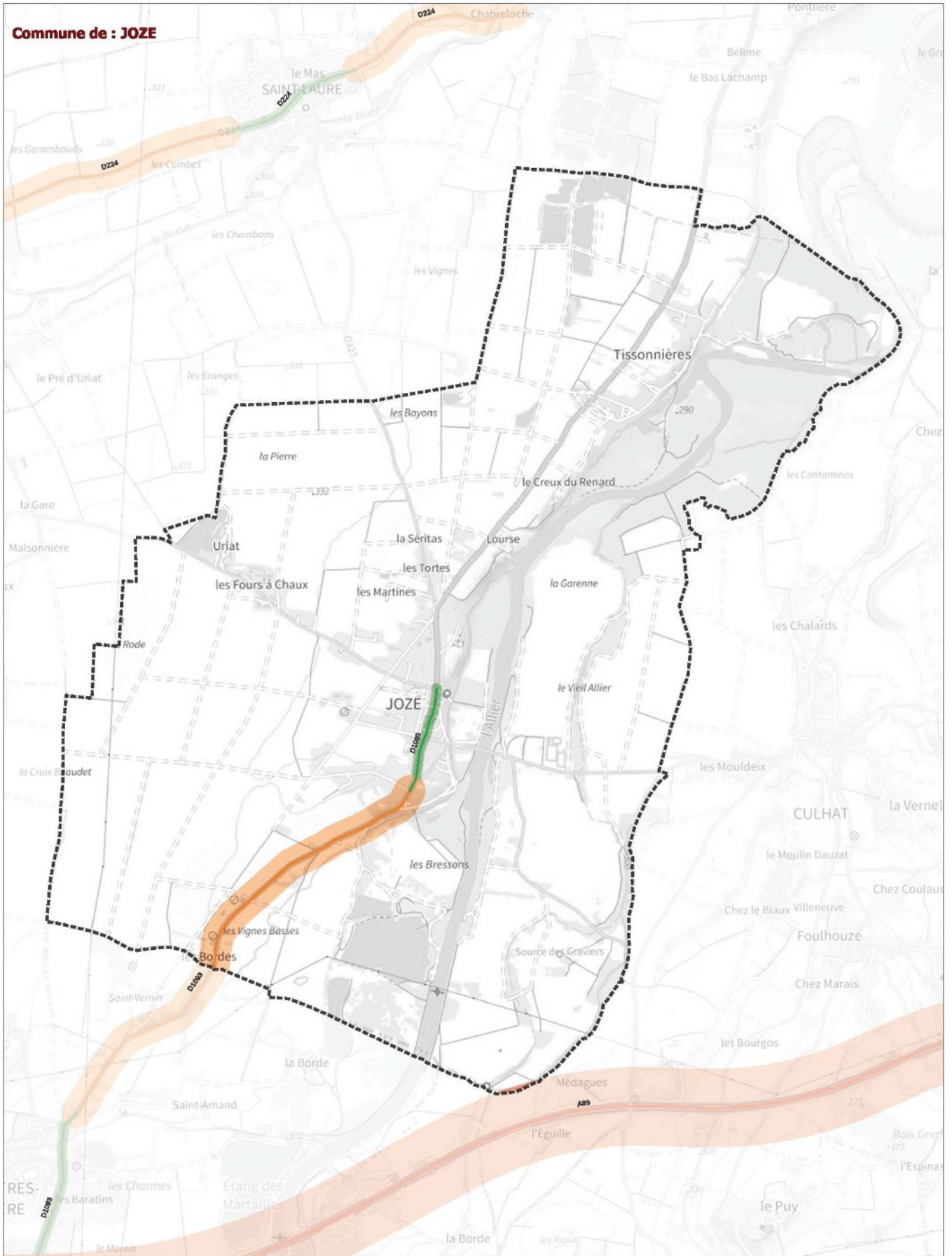

Classement sonore : ■ catégorie 1 ■ catégorie 2 ■ catégorie 3 ■ catégorie 4 ■ catégorie 5 Limites des communes



Classement sonore 2024 des infrastructures de transport terrestre du Puy-de-Dôme pris en vertu de l'article L571-10 du code de l'environnement / réseau routier			
JOZE	Source de données : CEREMA, SNCF (fer) ; CEREMA, ASF, APRR (route) Couche : n_projet_classement_sonore_2023_063.shp Fond cartographique numérique : Plan IGN 2022	Réalisation : DDT63/SET/GGC	Diffusion : PUBLIC
		Date : janvier 2024	1:22 852

Commune de : JOSERAND

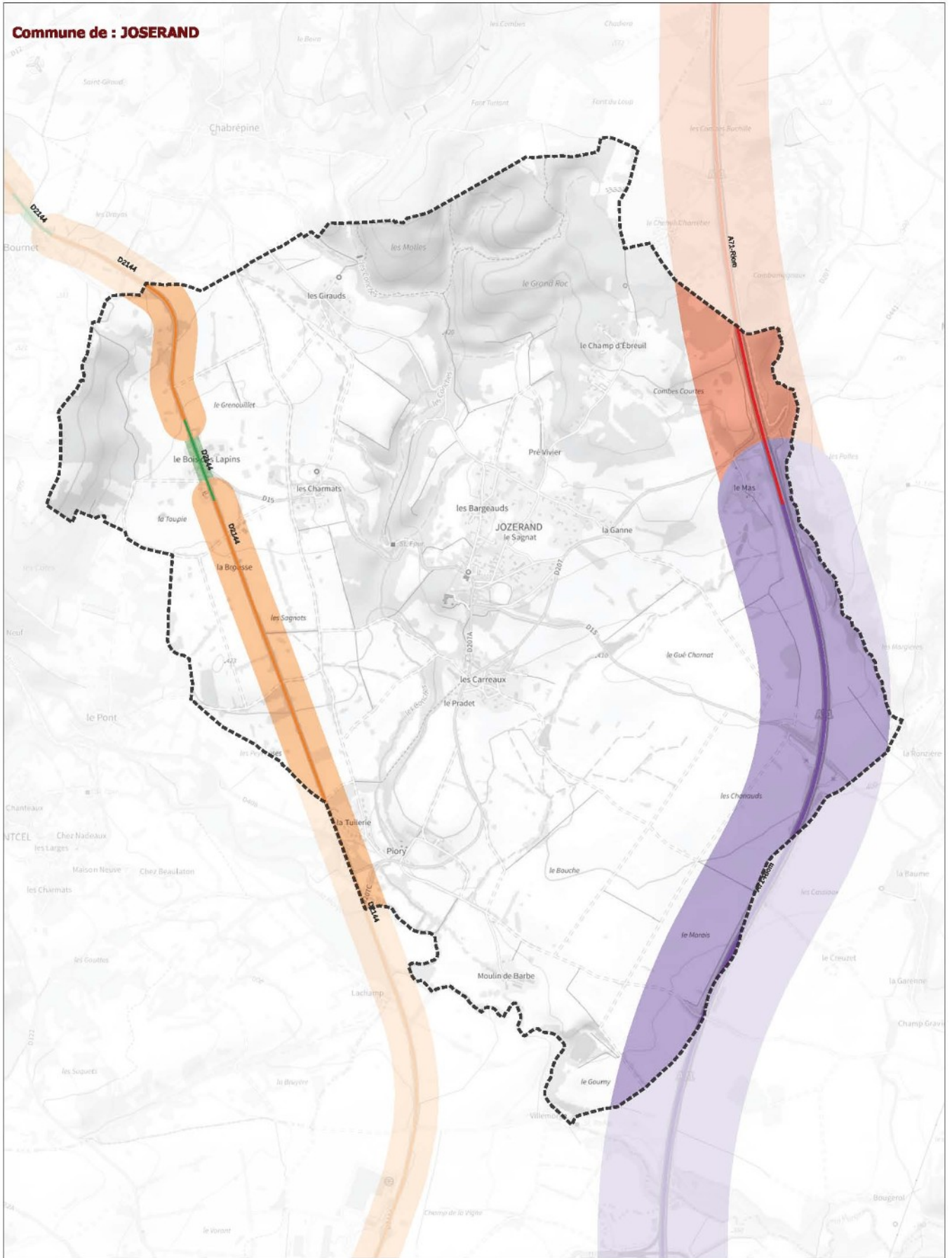

Classement sonore : ■ catégorie 1 ■ catégorie 2 ■ catégorie 3 ■ catégorie 4 ■ catégorie 5 Limites des communes



Classement sonore 2024 des infrastructures de transport terrestre du Puy-de-Dôme pris en vertu de l'article L571-10 du code de l'environnement / réseau routier			
JOSERAND	Source de données : CEREMA, SNCF (fer) ; CEREMA, ASF, APRR (route) Couche : n_projet_classement_sonore_2023_1_063.shp Fond cartographique numérique : Plan IGN 2022	Réalisation : DDT63/SET/GGC	Diffusion : PUBLIC
		Date : janvier 2024	1:16 251

Commune de : LAQUEUILLE

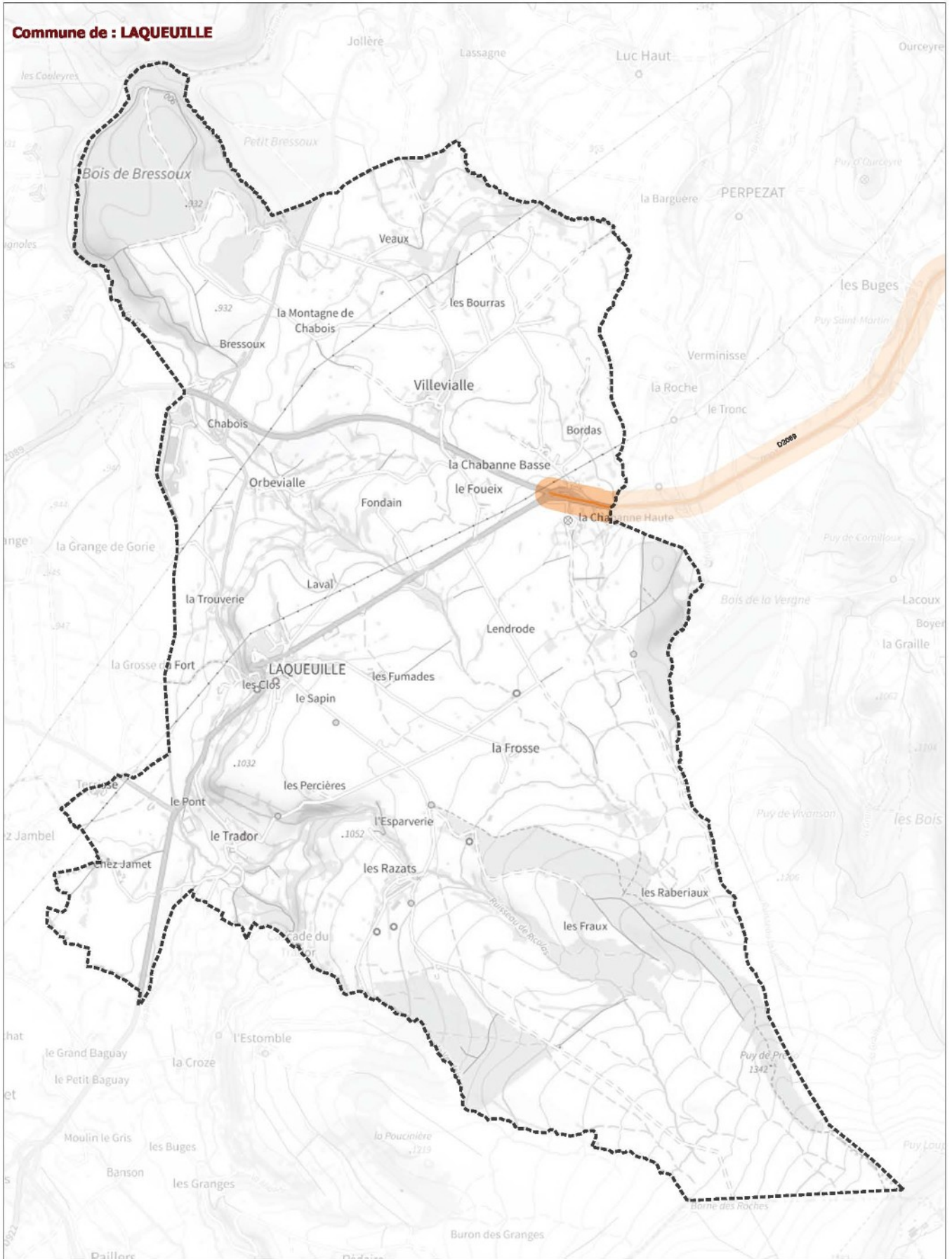

Classement sonore : catégorie 1 catégorie 2 catégorie 3 catégorie 4 catégorie 5 Limites des communes



Classement sonore 2024 des infrastructures de transport terrestre du Puy-de-Dôme pris en vertu de l'article L571-10 du code de l'environnement / réseau routier			
LAQUEUILLE	Source de données : CEREMA, SNCF (fer) ; CEREMA, ASF, APRR (route) Couche : n_projet_classement_sonore_2023_1_063.shp Fond cartographique numérique : Plan IGN 2022	Réalisation : DDT63/SET/GGC	Diffusion : PUBLIC
		Date : janvier 2024	1:22 779

Commune de : LEMPDES

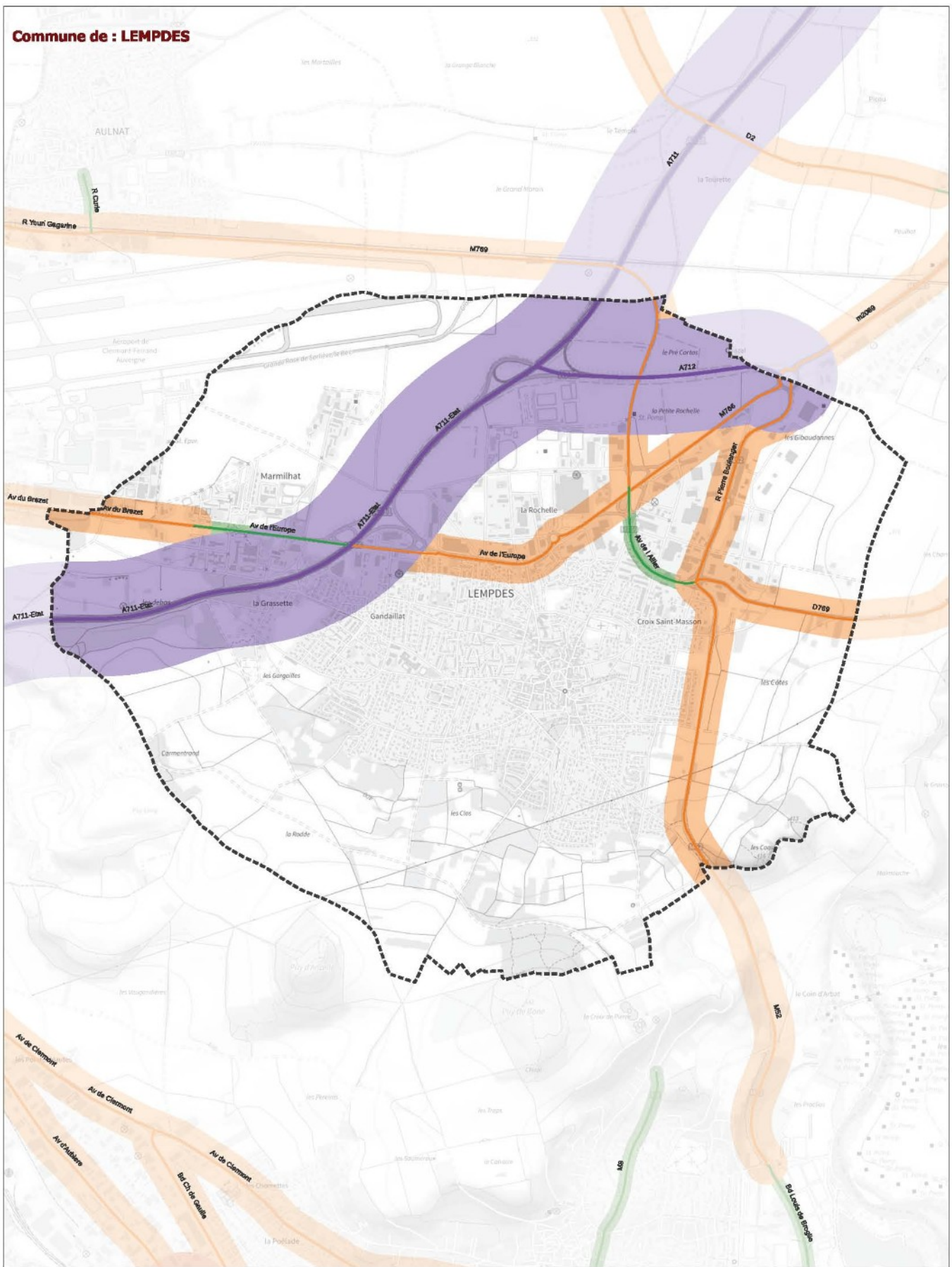

Classement sonore : ■ catégorie 1 ■ catégorie 2 ■ catégorie 3 ■ catégorie 4 ■ catégorie 5 Limites des communes



Classement sonore 2024 des infrastructures de transport terrestre du Puy-de-Dôme pris en vertu de l'article L571-10 du code de l'environnement / réseau routier			
LEMPDES	Source de données : CEREMA, SNCF (fer) ; CEREMA, ASF, APRR (route) Couche : n_projet_classement_sonore_2023_1_063.shp Fond cartographique numérique : Plan IGN 2022	Réalisation : DDT63/SET/GGC	Diffusion : PUBLIC
		Date : janvier 2024	1:18 418

Commune de : LEZOUX

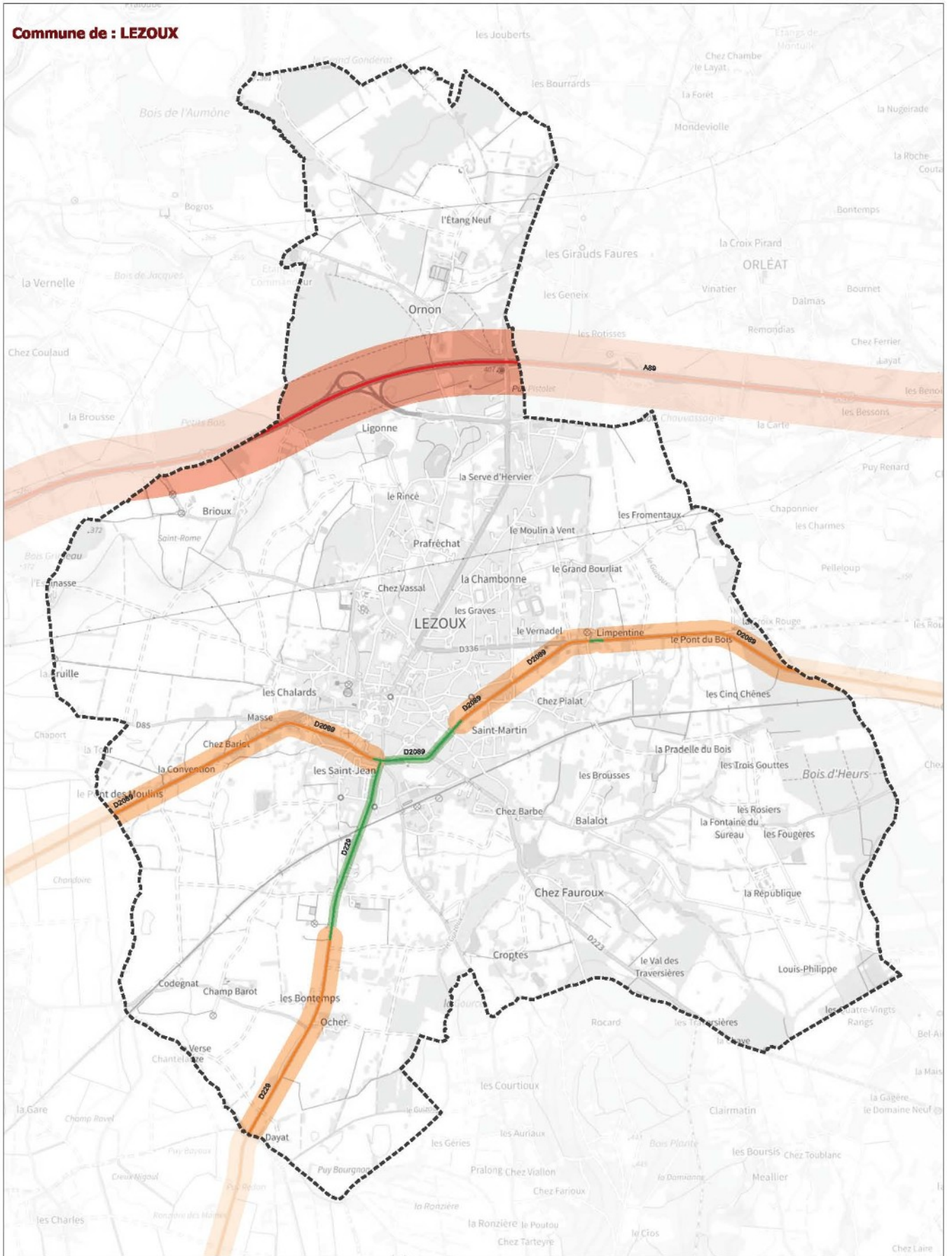

Classement sonore : ■ catégorie 1 ■ catégorie 2 ■ catégorie 3 ■ catégorie 4 ■ catégorie 5 Limites des communes



Classement sonore 2024 des infrastructures de transport terrestre du Puy-de-Dôme pris en vertu de l'article L571-10 du code de l'environnement / réseau routier			
LEZOUX	Source de données : CEREMA, SNCF (fer) ; CEREMA, ASF, APRR (route) Couche : n_projet_classement_sonore_2023_1_063.shp Fond cartographique numérique : Plan IGN 2022	Réalisation : DDT63/SET/GGC	Diffusion : PUBLIC
		Date : janvier 2024	1:27 520

Commune de : LOUBEYRAT

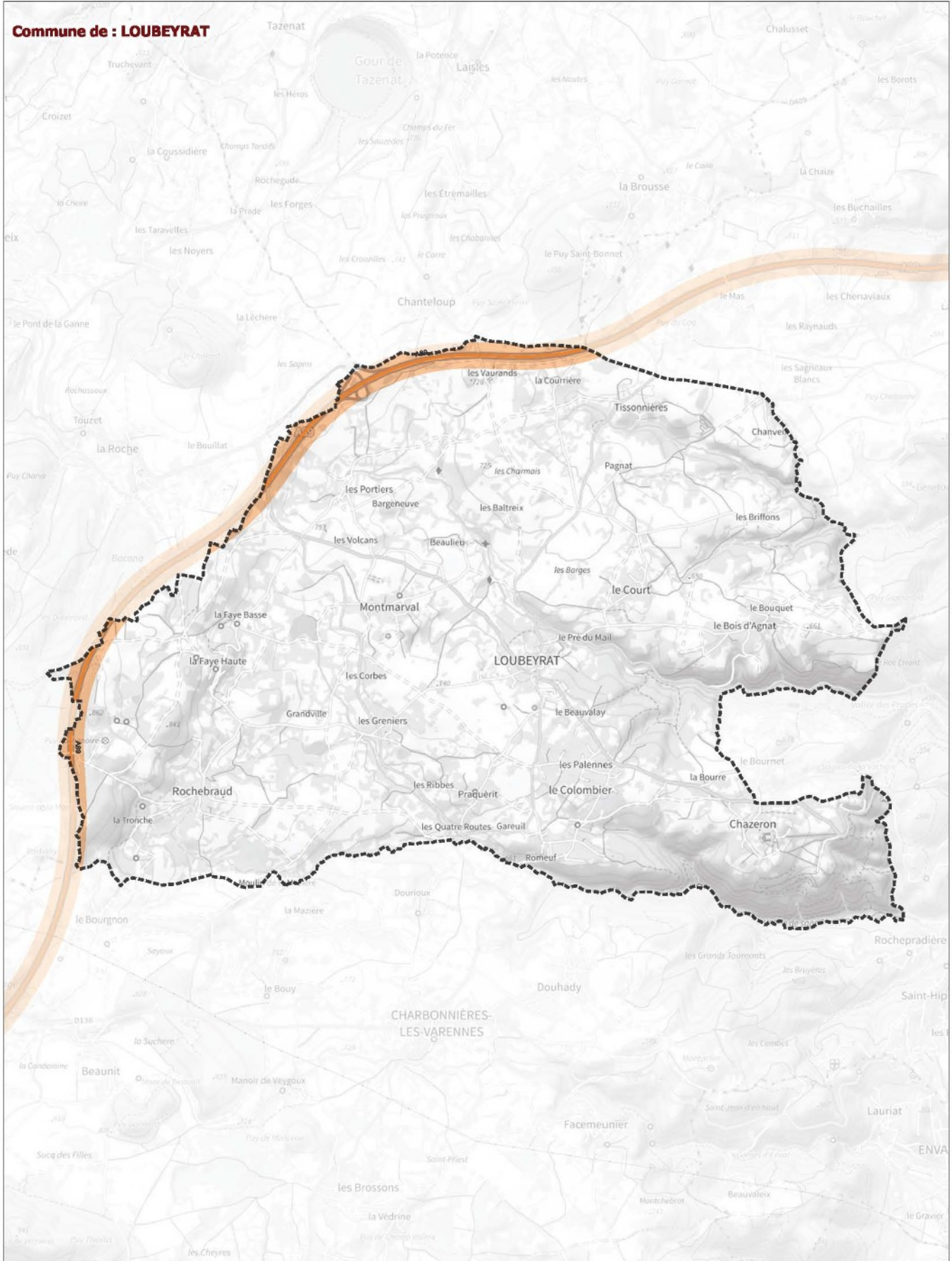

Classement sonore : ■ catégorie 1 ■ catégorie 2 ■ catégorie 3 ■ catégorie 4 ■ catégorie 5 Limites des communes



Classement sonore 2024 des infrastructures de transport terrestre du Puy-de-Dôme pris en vertu de l'article L571-10 du code de l'environnement / réseau routier			
LOUBEYRAT	Source de données : CEREMA, SNCF (fer) ; CEREMA, ASF, APRR (route) Couche : n_projet_classement_sonore_2023_1_063.shp Fond cartographique numérique : Plan IGN 2022	Réalisation : DDT63/SET/GGC	Diffusion : PUBLIC
		Date : janvier 2024	1:28 786

Commune de : LUSSAT

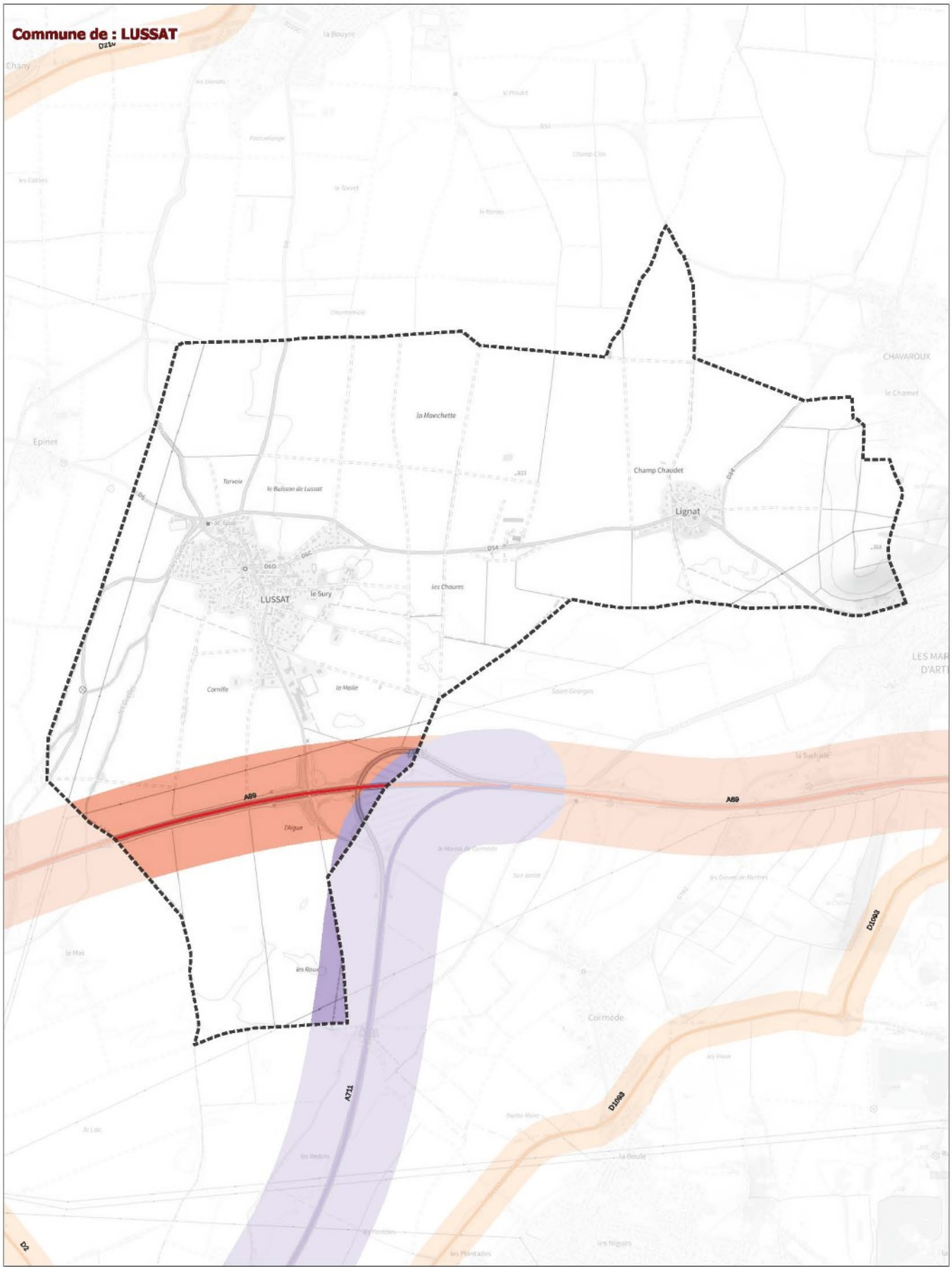

Classement sonore : ■ catégorie 1 ■ catégorie 2 ■ catégorie 3 ■ catégorie 4 ■ catégorie 5 Limites des communes



Classement sonore 2024 des infrastructures de transport terrestre du Puy-de-Dôme pris en vertu de l'article L571-10 du code de l'environnement / réseau routier			
LUSSAT	Source de données : CEREMA, SNCF (fer) ; CEREMA, ASF, APRR (route)	Réalisation : DDT63/SET/GGC	Diffusion : PUBLIC
	Couche : n_projet_classement_sonore_2023_1_063.shp	Date : janvier 2024	1:18 460
Fond cartographique numérique : Plan IGN 2022			

Commune de : MALAUZAT

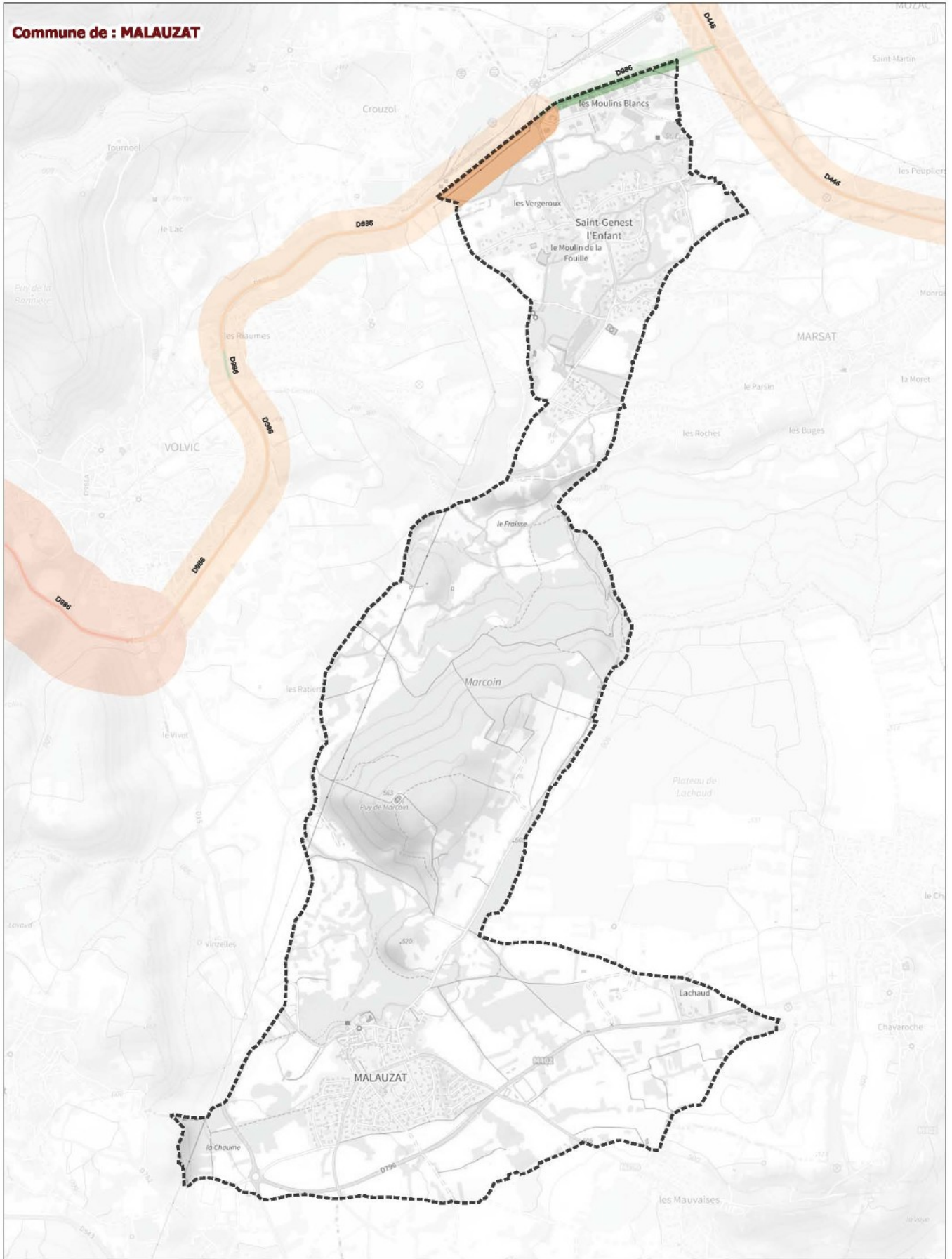

Classement sonore : ■ catégorie 1 ■ catégorie 2 ■ catégorie 3 ■ catégorie 4 ■ catégorie 5 Limites des communes



Classement sonore 2024 des infrastructures de transport terrestre du Puy-de-Dôme pris en vertu de l'article L571-10 du code de l'environnement / réseau routier			
MALAUZAT	Source de données : CEREMA, SNCF (fer) ; CEREMA, ASF, APRR (route) Couche : n_projet_classement_sonore_2023_063.shp Fond cartographique numérique : Plan IGN 2022	Réalisation : DDT63/SET/GGC	Diffusion : PUBLIC
		Date : janvier 2024	1:15 936

Commune de : MALINTRAT

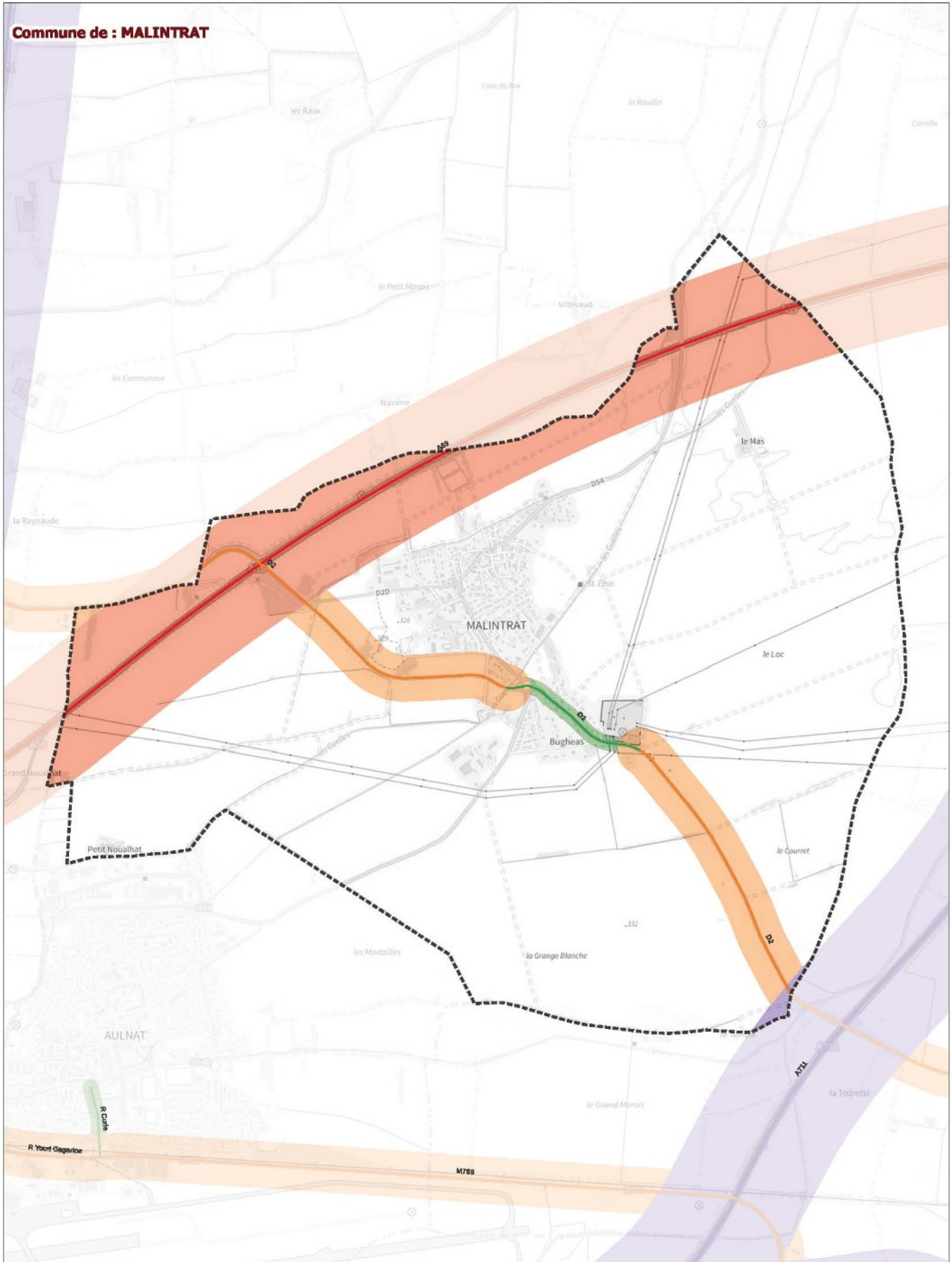

Classement sonore : ■ catégorie 1 ■ catégorie 2 ■ catégorie 3 ■ catégorie 4 ■ catégorie 5 Limites des communes



Classement sonore 2024 des infrastructures de transport terrestre du Puy-de-Dôme pris en vertu de l'article L571-10 du code de l'environnement / réseau routier			
MALINTRAT	Source de données : CEREMA, SNCF (fer) ; CEREMA, ASF, APRR (route) Couche : n_projet_classement_sonore_2023_063.shp Fond cartographique numérique : Plan IGN 2022	Réalisation : DDT63/SET/GGC	Diffusion : PUBLIC
		Date : janvier 2024	1:15 302

Commune de : MANZAT

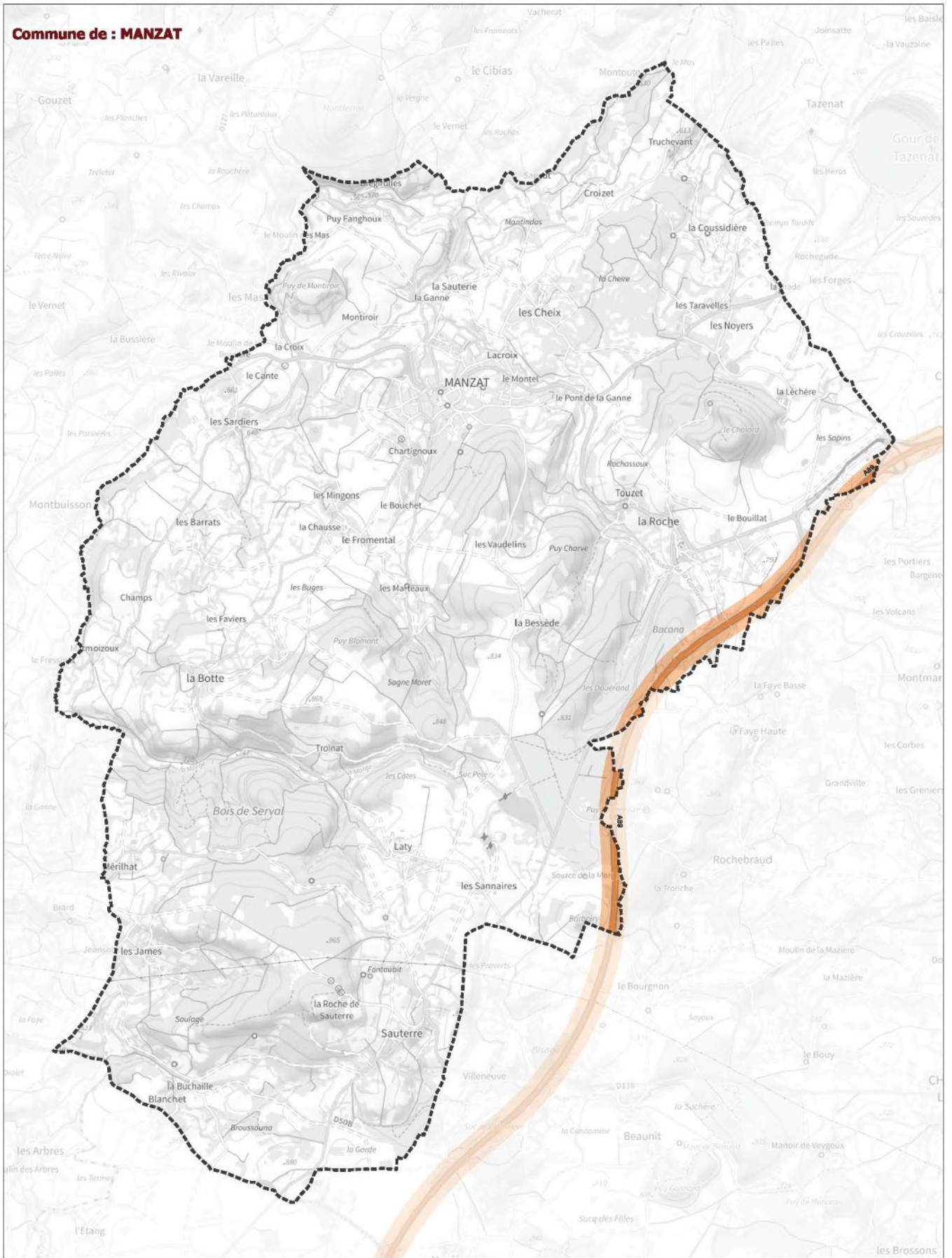

Classement sonore : catégorie 1 catégorie 2 catégorie 3 catégorie 4 catégorie 5 Limites des communes



Classement sonore 2024 des infrastructures de transport terrestre du Puy-de-Dôme pris en vertu de l'article L571-10 du code de l'environnement / réseau routier			
MANZAT	Source de données : CEREMA, SNCF (fer) ; CEREMA, ASF, APRR (route) Couche : n_projet_classement_sonore_2023_1_063.shp Fond cartographique numérique : Plan IGN 2022	Réalisation : DDT63/SET/GGC	Diffusion : PUBLIC
		Date : janvier 2024	1:28 986

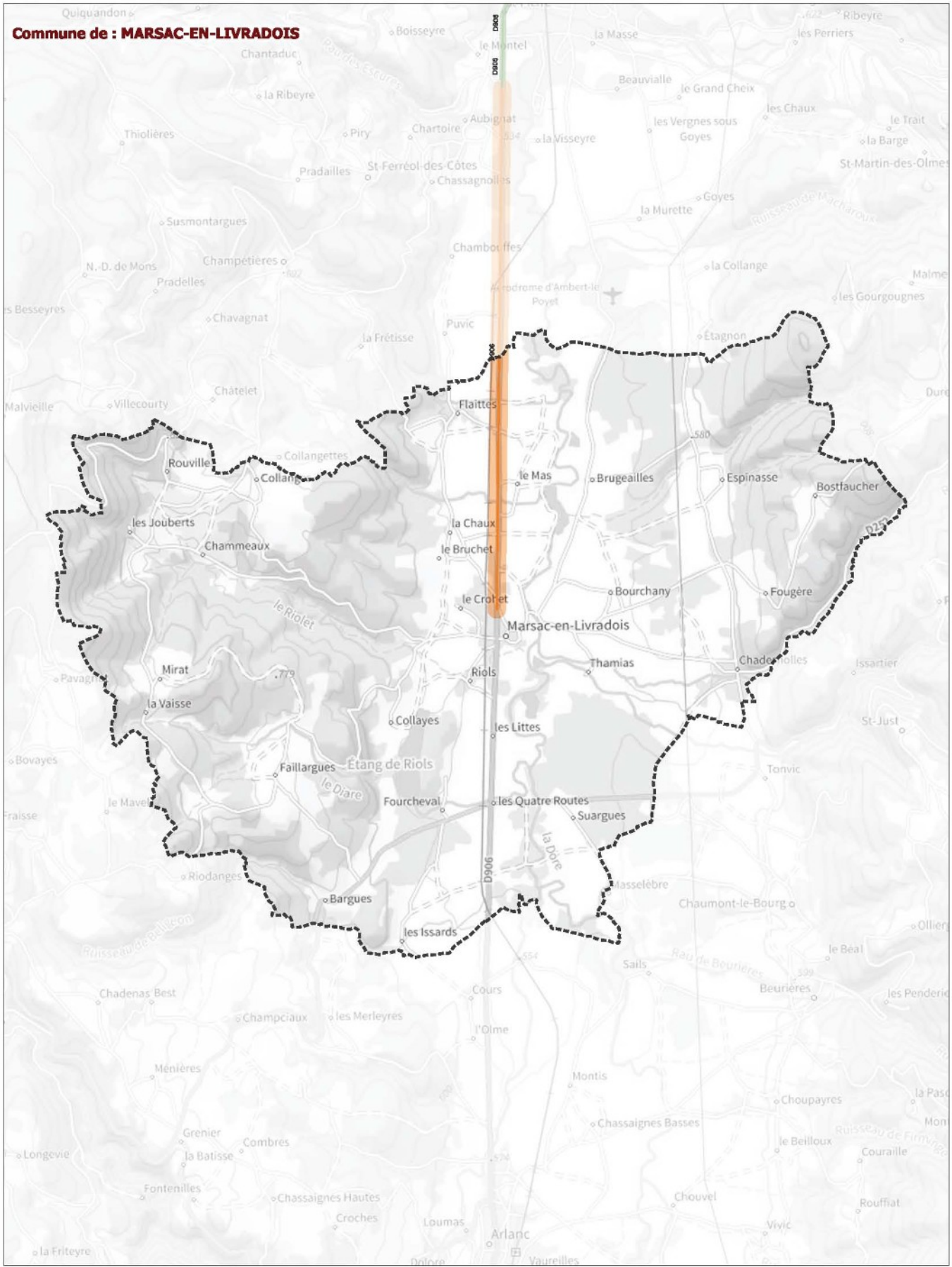

Classement sonore : catégorie 1 catégorie 2 catégorie 3 catégorie 4 catégorie 5 Limites des communes



Classement sonore 2024 des infrastructures de transport terrestre du Puy-de-Dôme pris en vertu de l'article L571-10 du code de l'environnement / réseau routier			
MARSAC-EN-LIVRADOIS	Source de données : CEREMA, SNCF (fer) ; CEREMA, ASF, APRR (route) Couche : n_projet_classement_sonore_2023_1_063.shp Fond cartographique numérique : Plan IGN 2022	Réalisation : DDT63/SET/GGC	Diffusion : PUBLIC
		Date : janvier 2024	1:40 886

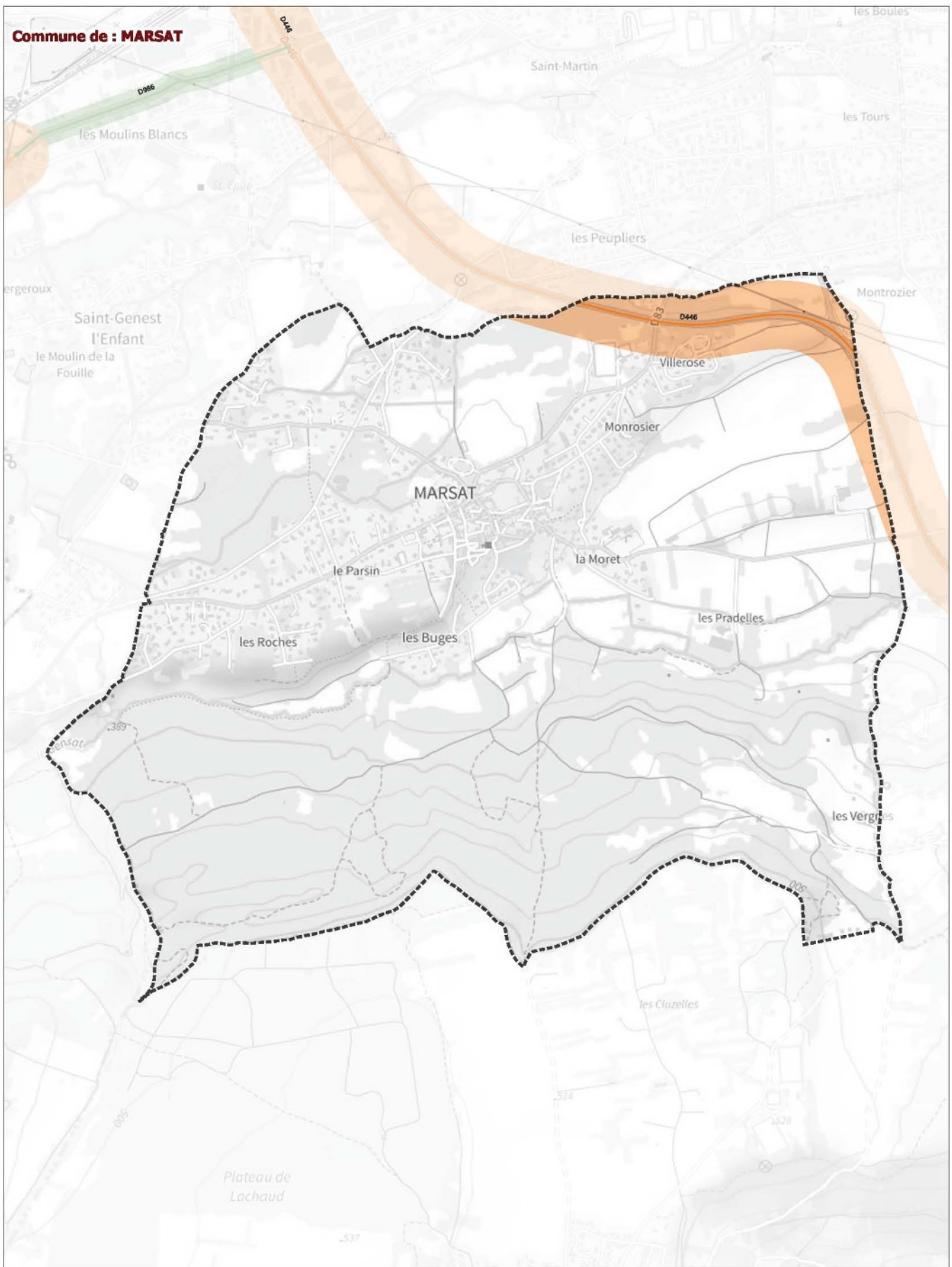

Classement sonore : ■ catégorie 1 ■ catégorie 2 ■ catégorie 3 ■ catégorie 4 ■ catégorie 5 Limites des communes



Classement sonore 2024 des infrastructures de transport terrestre du Puy-de-Dôme pris en vertu de l'article L571-10 du code de l'environnement / réseau routier			
MARSAT	Source de données : CEREMA, SNCF (fer) ; CEREMA, ASF, APRR (route) Couche : n_projet_classement_sonore_2023_1_063.shp Fond cartographique numérique : Plan IGN 2022	Réalisation : DDT63/SET/GGC	Diffusion : PUBLIC
		Date : janvier 2024	1:10 392

Commune de : LES MARTRES-D'ARTIERE

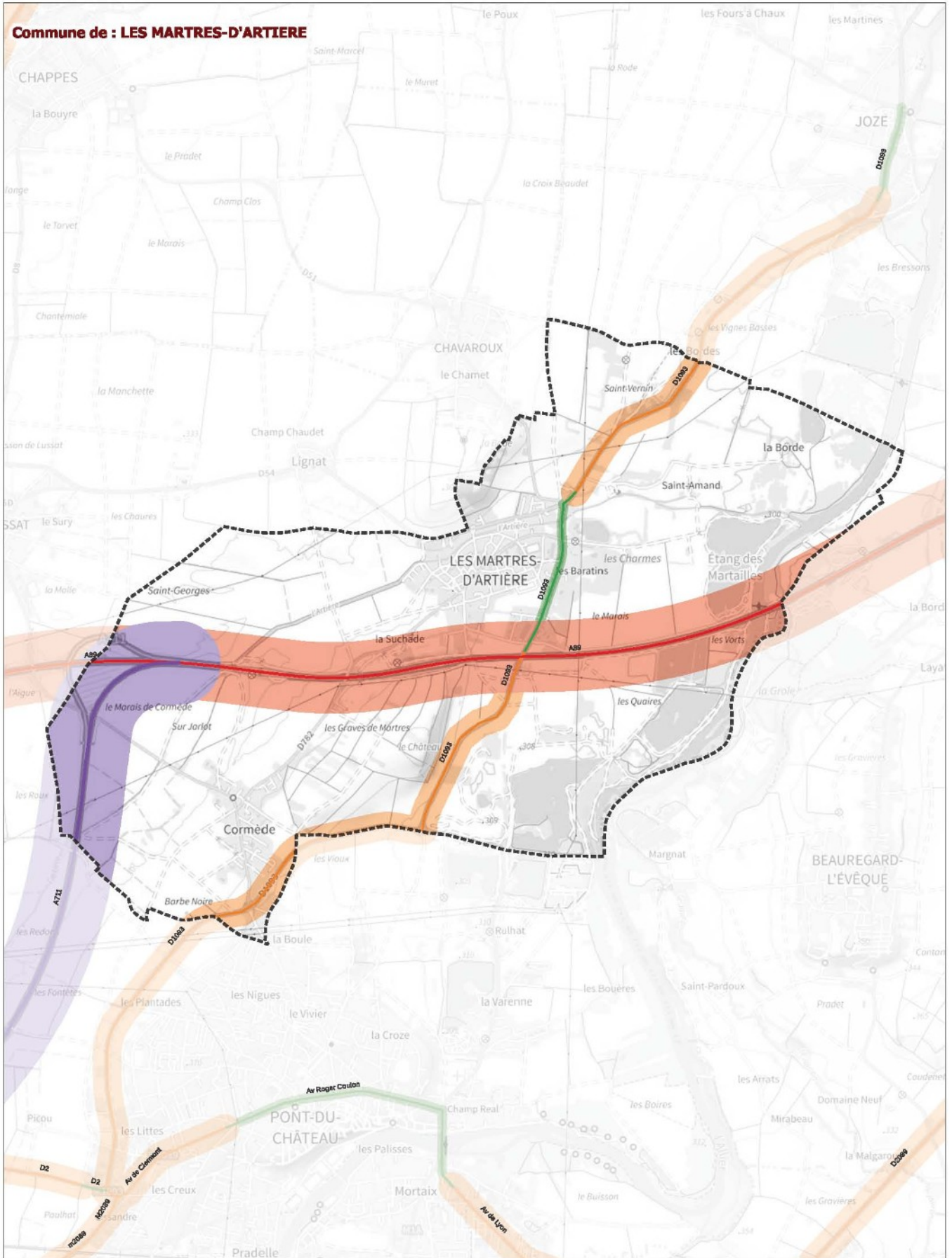

Classement sonore : ■ catégorie 1 ■ catégorie 2 ■ catégorie 3 ■ catégorie 4 ■ catégorie 5 Limites des communes



Classement sonore 2024 des infrastructures de transport terrestre du Puy-de-Dôme pris en vertu de l'article L571-10 du code de l'environnement / réseau routier			
LES MARTRES-D'ARTIERE	Source de données : CEREMA, SNCF (fer) ; CEREMA, ASF, APRR (route)	Réalisation : DDT63/SET/GGC	Diffusion : PUBLIC
	Couche : n_projet_classement_sonore_2023_1_063.shp	Date : janvier 2024	1:25 247
Fond cartographique numérique : Plan IGN 2022			

Commune de : LES MARTRES-DE-VEYRE

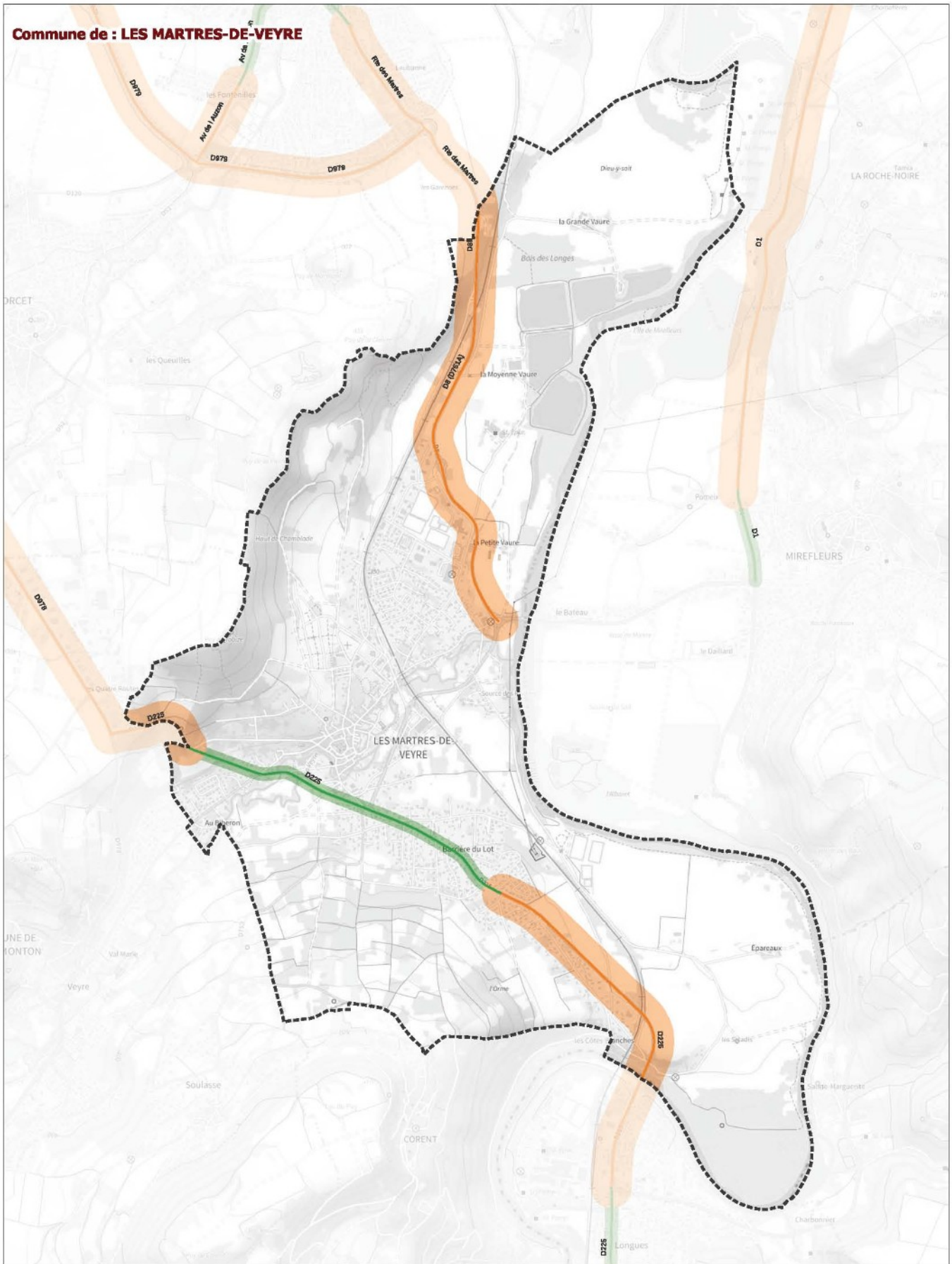

Classement sonore : ■ catégorie 1 ■ catégorie 2 ■ catégorie 3 ■ catégorie 4 ■ catégorie 5 Limites des communes



Classement sonore 2024 des infrastructures de transport terrestre du Puy-de-Dôme pris en vertu de l'article L571-10 du code de l'environnement / réseau routier			
LES MARTRES-DE-VEYRE	Source de données : CEREMA, SNCF (fer) ; CEREMA, ASF, APRR (route)	Réalisation : DDT63/SET/GGC	Diffusion : PUBLIC
	Couche : n_projet_classement_sonore_2023_1_063.shp	Date : janvier 2024	1:17 821
Fond cartographique numérique : Plan IGN 2022			

Commune de : MAUZUN

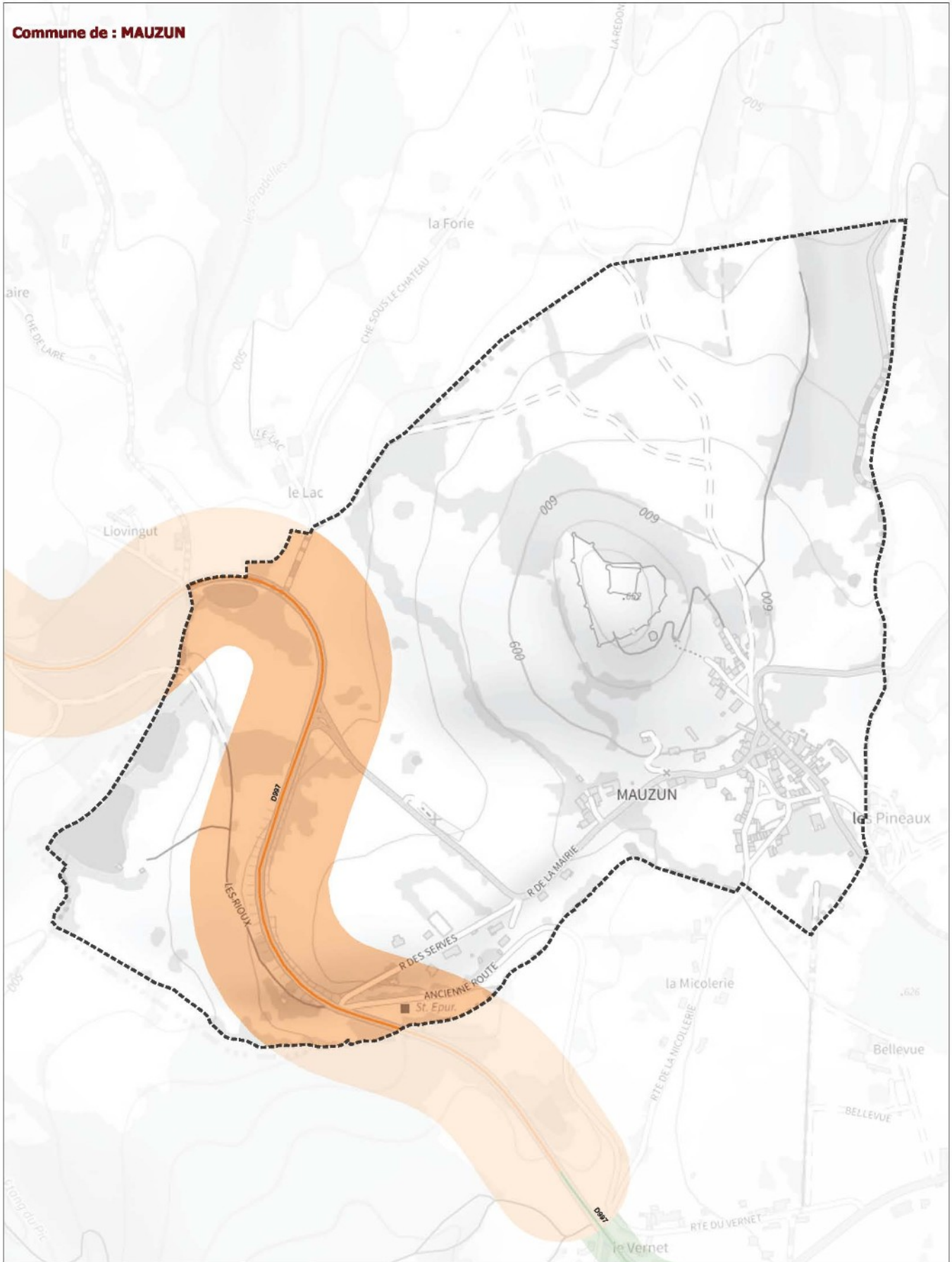

Classement sonore : ■ catégorie 1 ■ catégorie 2 ■ catégorie 3 ■ catégorie 4 ■ catégorie 5 Limites des communes



Classement sonore 2024 des infrastructures de transport terrestre du Puy-de-Dôme pris en vertu de l'article L571-10 du code de l'environnement / réseau routier			
MAUZUN	Source de données : CEREMA, SNCF (fer) ; CEREMA, ASF, APRR (route) Couche : n_projet_classement_sonore_2023_1_063.shp Fond cartographique numérique : Plan IGN 2022	Réalisation : DDT63/SET/GGC	Diffusion : PUBLIC
		Date : janvier 2024	1:5 146

Commune de : **MEILHAUD**

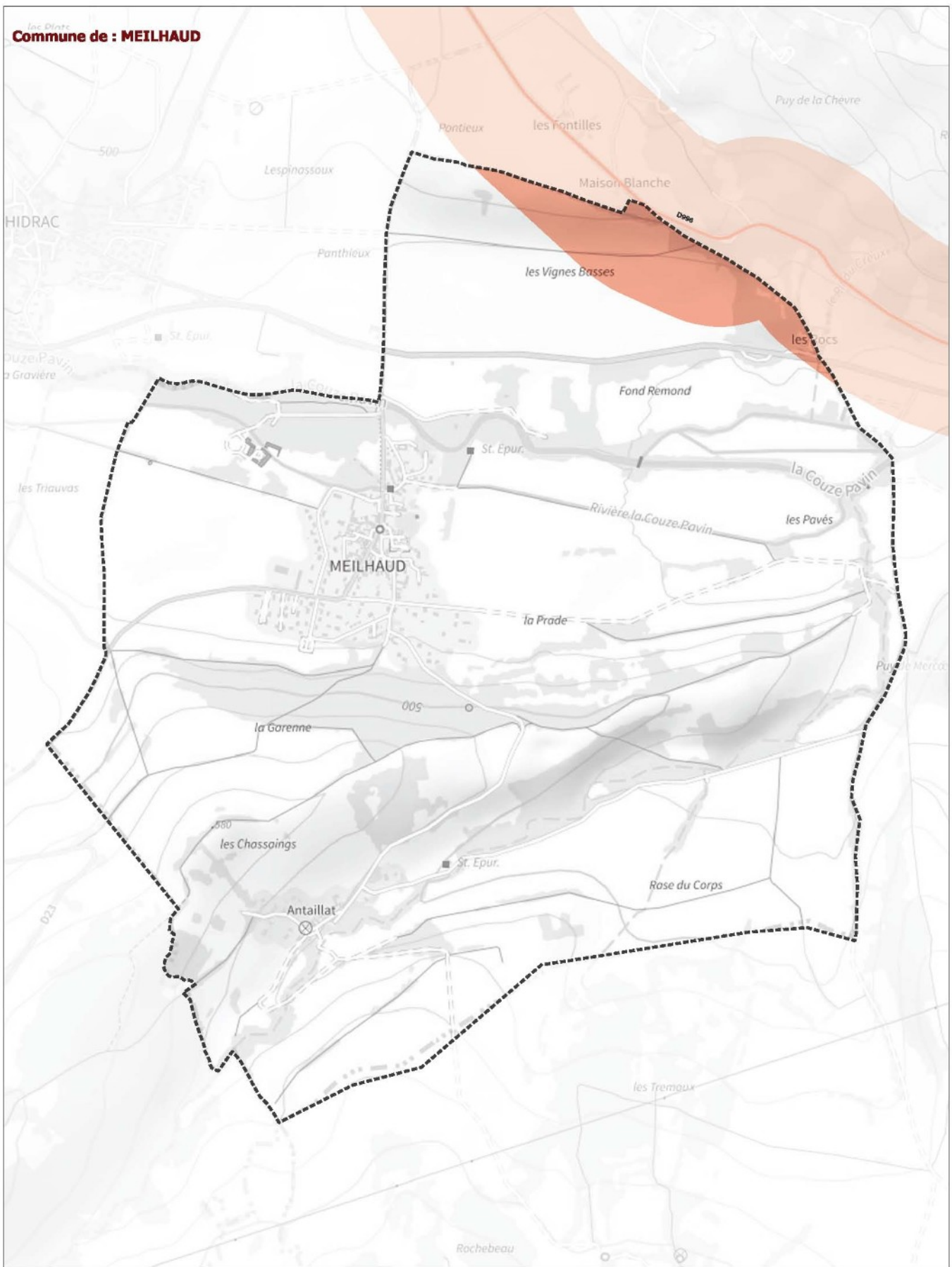

Classement sonore : ■ catégorie 1 ■ catégorie 2 ■ catégorie 3 ■ catégorie 4 ■ catégorie 5 Limites des communes



Classement sonore 2024 des infrastructures de transport terrestre du Puy-de-Dôme pris en vertu de l'article L571-10 du code de l'environnement / réseau routier			
MEILHAUD	Source de données : CEREMA, SNCF (fer) ; CEREMA, ASF, APRR (route) Couche : n_projet_classement_sonore_2023_I_063.shp Fond cartographique numérique : Plan IGN 2022	Réalisation : DDT63/SET/GGC	Diffusion : PUBLIC
		Date : janvier 2024	1:9 854

Commune de : **MENETROL**



Classement sonore : ■ catégorie 1 ■ catégorie 2 ■ catégorie 3 ■ catégorie 4 ■ catégorie 5 Limites des communes



Classement sonore 2024 des infrastructures de transport terrestre du Puy-de-Dôme pris en vertu de l'article L571-10 du code de l'environnement / réseau routier			
MENETROL	Source de données : CEREMA, SNCF (fer) ; CEREMA, ASF, APRR (route)	Réalisation : DDT63/SET/GGC	Diffusion : PUBLIC
	Couche : n_projet_classement_sonore_2023_1_063.shp	Date : janvier 2024	1:15 552
Fond cartographique numérique : Plan IGN 2022			

Commune de : MESSEIX

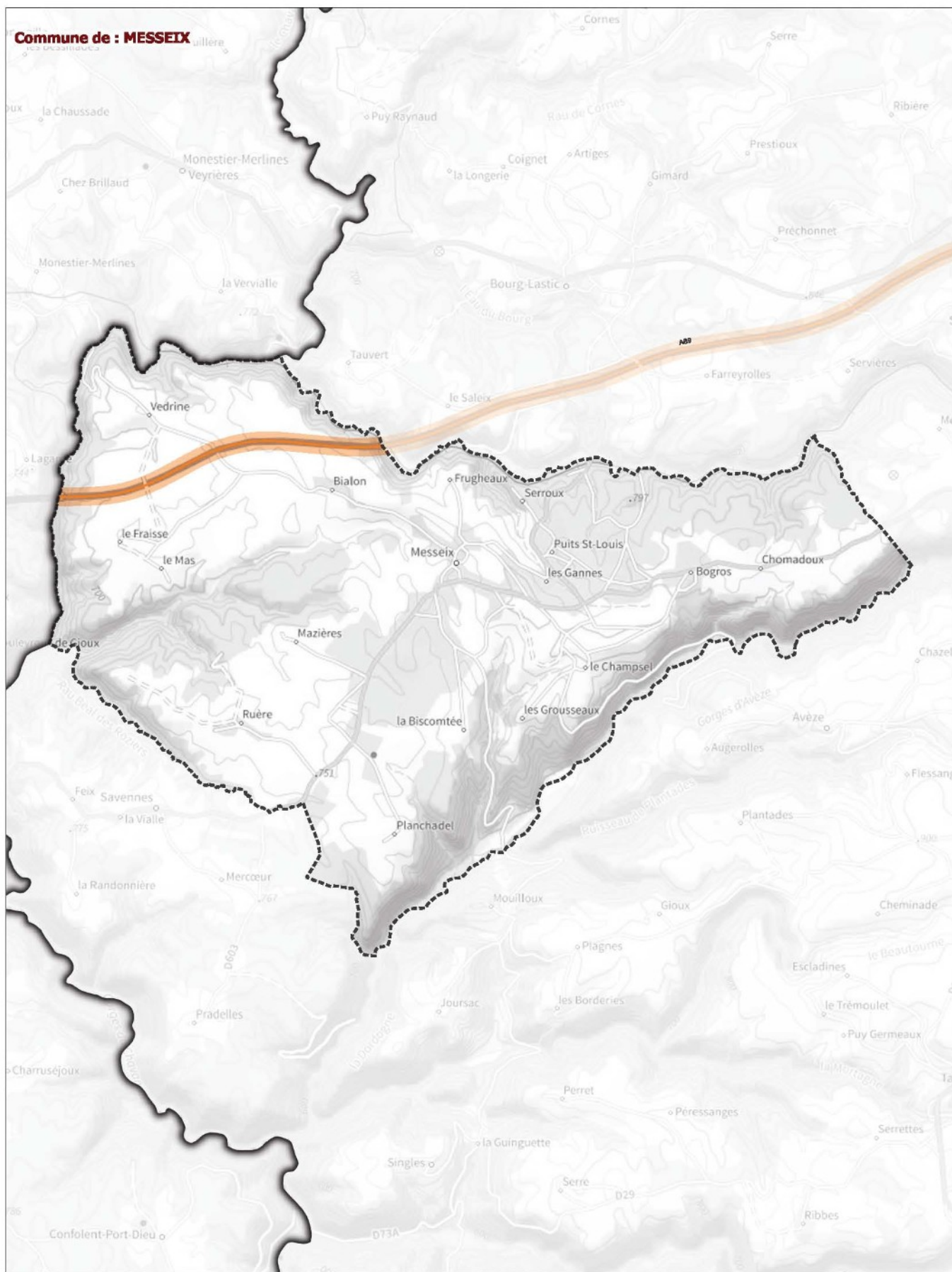

Classement sonore : ■ catégorie 1 ■ catégorie 2 ■ catégorie 3 ■ catégorie 4 ■ catégorie 5 Limites des communes



Classement sonore 2024 des infrastructures de transport terrestre du Puy-de-Dôme pris en vertu de l'article L571-10 du code de l'environnement / réseau routier			
MESSEIX	Source de données : CEREMA, SNCF (fer) ; CEREMA, ASF, APRR (route)	Réalisation : DDT63/SET/GGC	Diffusion : PUBLIC
	Couche : n_projet_classement_sonore_2023_1_063.shp	Date : janvier 2024	1:41 455
Fond cartographique numérique : Plan IGN 2022			

Commune de : MIREFLEURS



Classement sonore : ■ catégorie 1 ■ catégorie 2 ■ catégorie 3 ■ catégorie 4 ■ catégorie 5 Limites des communes



Classement sonore 2024 des infrastructures de transport terrestre du Puy-de-Dôme pris en vertu de l'article L571-10 du code de l'environnement / réseau routier			
MIREFLEURS	Source de données : CEREMA, SNCF (fer) ; CEREMA, ASF, APRR (route)	Réalisation : DDT63/SET/GGC	Diffusion : PUBLIC
	Couche : n_projet_classement_sonore_2023_1_063.shp	Date : janvier 2024	1:14 277
Fond cartographique numérique : Plan IGN 2022			

Commune de : MOISSAT

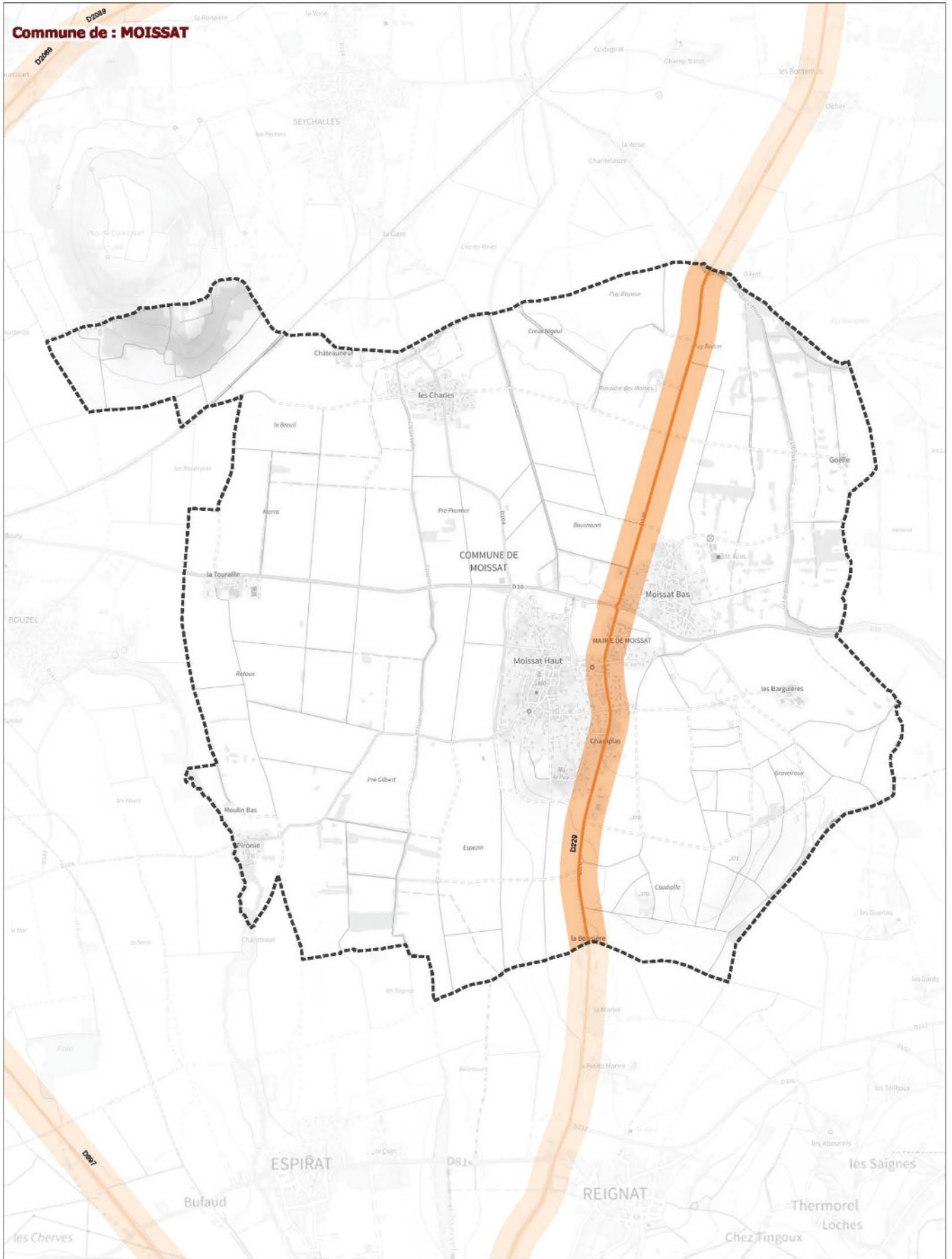

Classement sonore : ■ catégorie 1 ■ catégorie 2 ■ catégorie 3 ■ catégorie 4 ■ catégorie 5 Limites des communes



Classement sonore 2024 des infrastructures de transport terrestre du Puy-de-Dôme pris en vertu de l'article L571-10 du code de l'environnement / réseau routier			
MOISSAT	Source de données : CEREMA, SNCF (fer) ; CEREMA, ASF, APRR (route)	Réalisation : DDT63/SET/GGC	Diffusion : PUBLIC
	Couche : n_projet_classement_sonore_2023_1_063.shp	Date : janvier 2024	1:18 891
Fond cartographique numérique : Plan IGN 2022			

Commune de : LA MONNERIE-LE-MONTEL

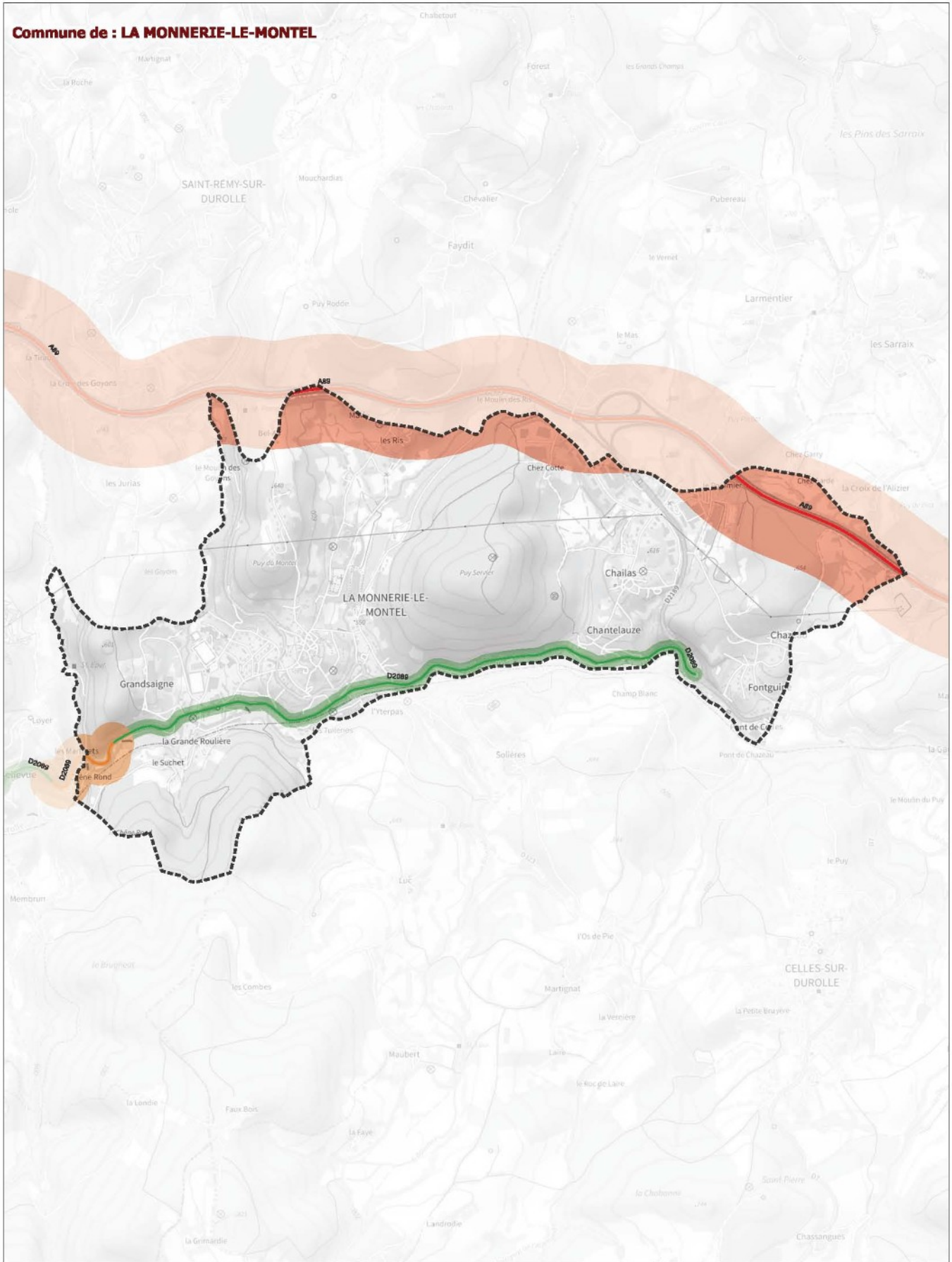

Classement sonore : ■ catégorie 1 ■ catégorie 2 ■ catégorie 3 ■ catégorie 4 ■ catégorie 5 Limites des communes



Classement sonore 2024 des infrastructures de transport terrestre du Puy-de-Dôme pris en vertu de l'article L571-10 du code de l'environnement / réseau routier			
LA MONNERIE-LE-MONTEL	Source de données : CEREMA, SNCF (fer) ; CEREMA, ASF, APRR (route)	Réalisation : DDT63/SET/GGC	Diffusion : PUBLIC
	Couche : n_projet_classement_sonore_2023_1_063.shp	Date : janvier 2024	1:16 619
Fond cartographique numérique : Plan IGN 2022			

Commune de : MONTAIGUT-EN-COMBRAILLE



Classement sonore : ■ catégorie 1 ■ catégorie 2 ■ catégorie 3 ■ catégorie 4 ■ catégorie 5 Limites des communes



Classement sonore 2024 des infrastructures de transport terrestre du Puy-de-Dôme pris en vertu de l'article L571-10 du code de l'environnement / réseau routier			
MONTAIGUT-EN-COMBRAILLE	Source de données : CEREMA, SNCF (fer) ; CEREMA, ASF, APRR (route)	Réalisation : DDT63/SET/GGC	Diffusion : PUBLIC
	Couche : n_projet_classement_sonore_2023_063.shp	Date : janvier 2024	1:12 854
Fond cartographique numérique : Plan IGN 2022			

Commune de : MONTAIGUT-LE-BLANC

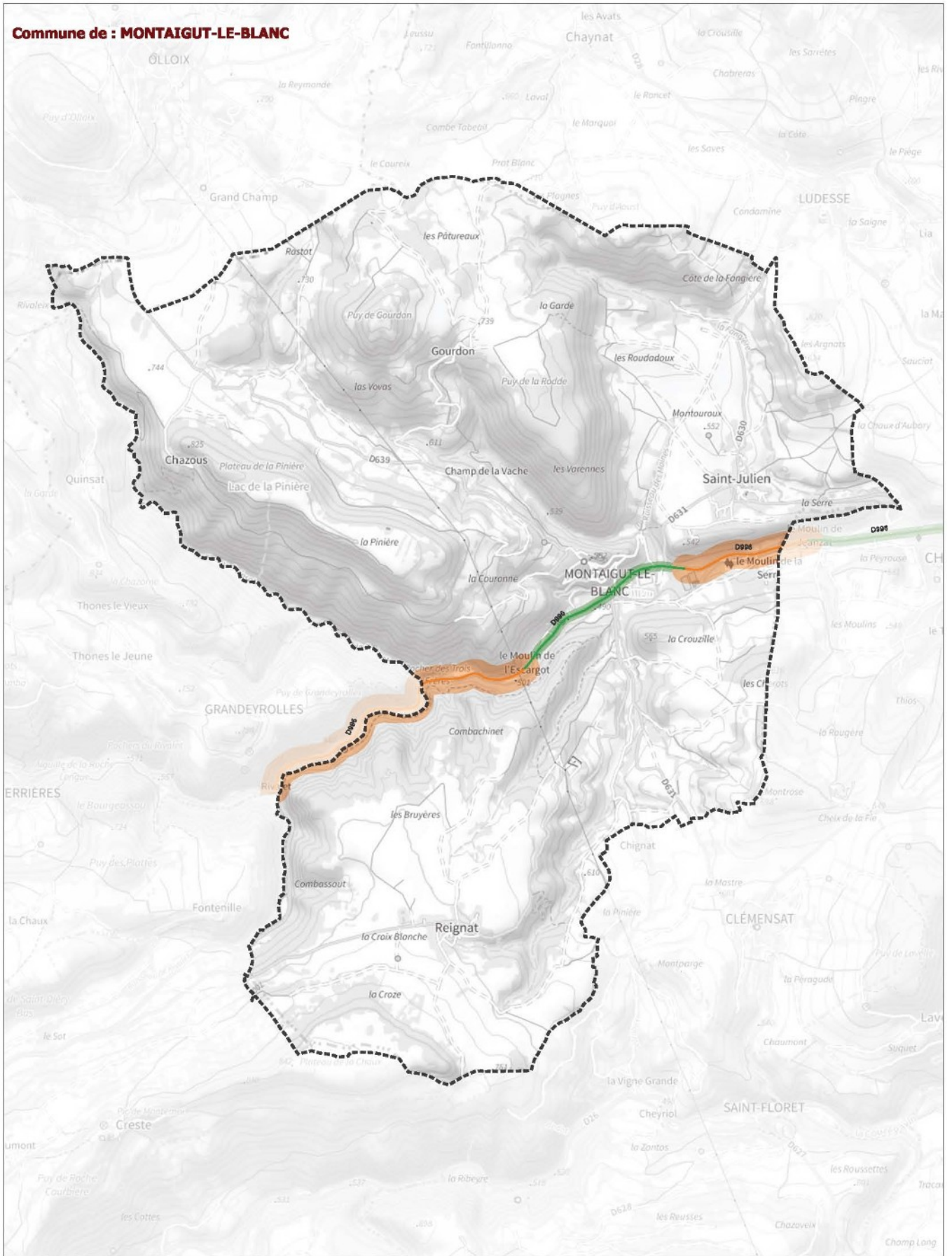

Classement sonore : ■ catégorie 1 ■ catégorie 2 ■ catégorie 3 ■ catégorie 4 ■ catégorie 5 Limites des communes



Classement sonore 2024 des infrastructures de transport terrestre du Puy-de-Dôme pris en vertu de l'article L571-10 du code de l'environnement / réseau routier			
MONTAIGUT-LE-BLANC	Source de données : CEREMA, SNCF (fer) ; CEREMA, ASF, APRR (route)	Réalisation : DDT63/SET/GGC	Diffusion : PUBLIC
	Couche : n_projet_classement_sonore_2023_1_063.shp	Date : janvier 2024	1:24 868
Fond cartographique numérique : Plan IGN 2022			

Commune de : **MONTCEL**

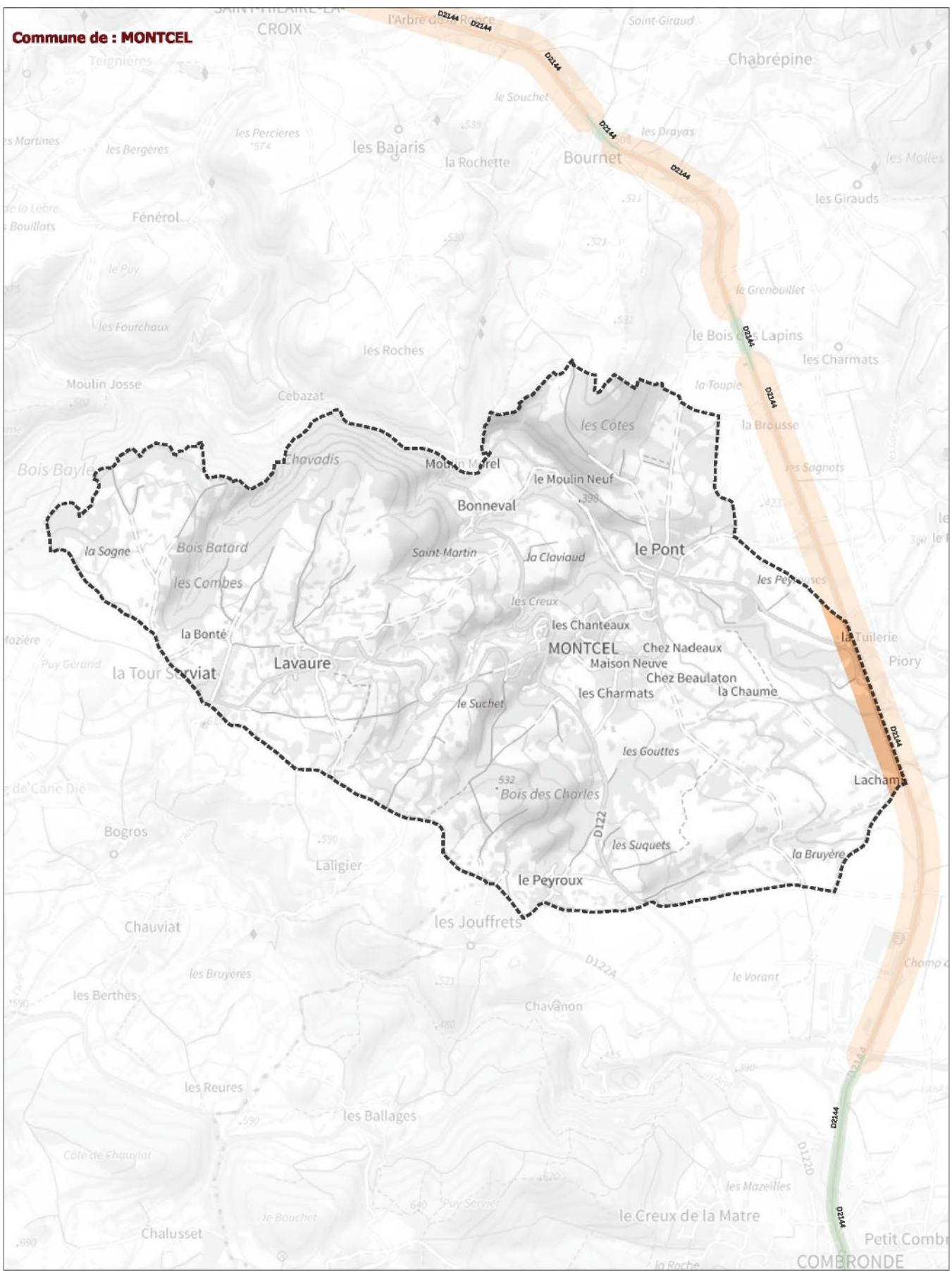

Classement sonore : ■ catégorie 1 ■ catégorie 2 ■ catégorie 3 ■ catégorie 4 ■ catégorie 5 Limites des communes



Classement sonore 2024 des infrastructures de transport terrestre du Puy-de-Dôme pris en vertu de l'article L571-10 du code de l'environnement / réseau routier			
MONTCEL	Source de données : CEREMA, SNCF (fer) ; CEREMA, ASF, APRR (route) Couche : n_projet_classement_sonore_2023_1_063.shp Fond cartographique numérique : Plan IGN 2022	Réalisation : DDT63/SET/GGC	Diffusion : PUBLIC
		Date : janvier 2024	1:19 613

Commune de : MONTPENSIER

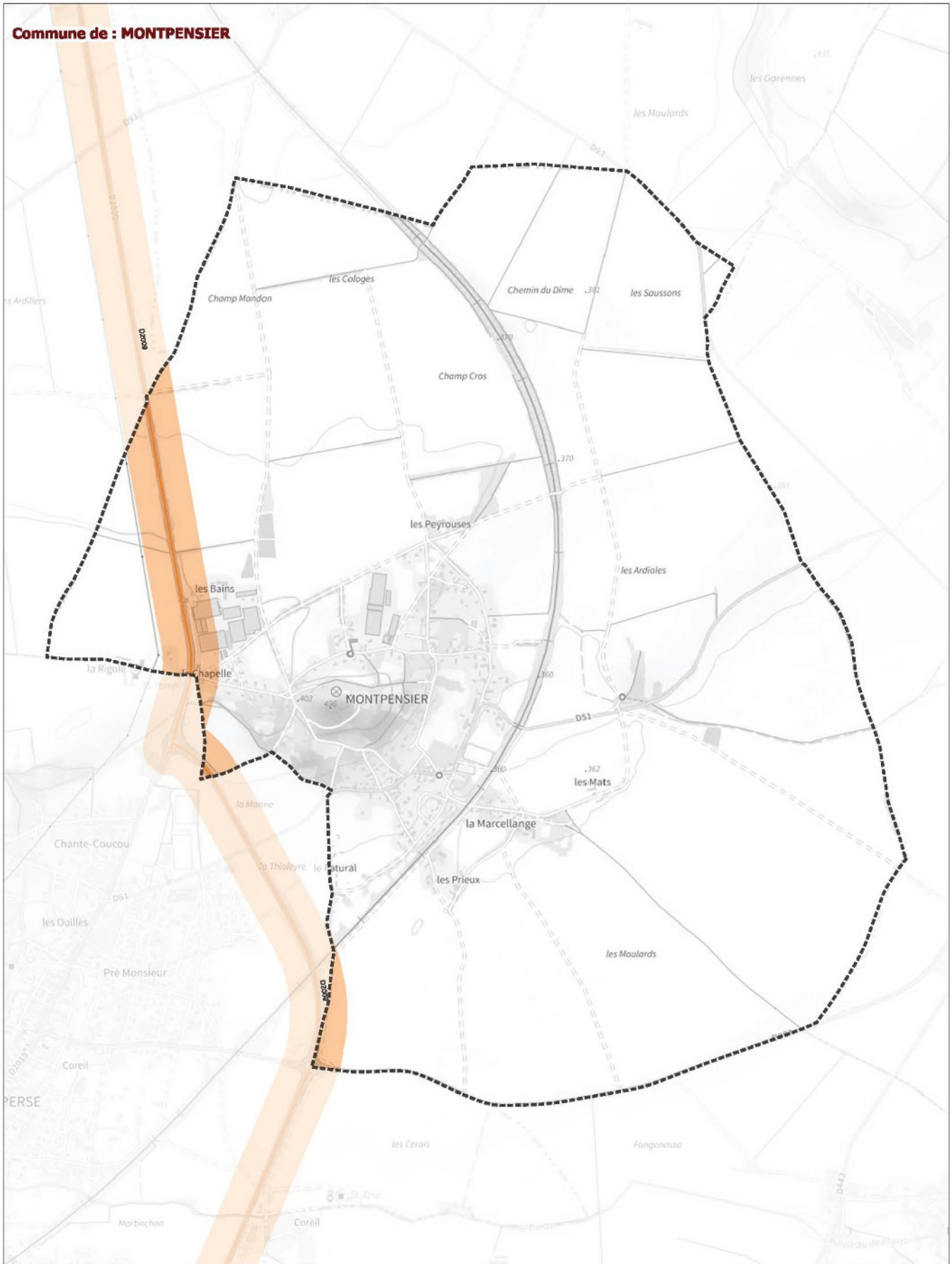

Classement sonore : catégorie 1 catégorie 2 catégorie 3 catégorie 4 catégorie 5 Limites des communes



Classement sonore 2024 des infrastructures de transport terrestre du Puy-de-Dôme pris en vertu de l'article L571-10 du code de l'environnement / réseau routier			
MONTPENSIER	Source de données : CEREMA, SNCF (fer) ; CEREMA, ASF, APRR (route)	Réalisation : DDT63/SET/GGC	Diffusion : PUBLIC
	Couche : n_projet_classement_sonore_2023_063.shp	Date : janvier 2024	1:12 644
Fond cartographique numérique : Plan IGN 2022			

Commune de : MONTPEYROUX

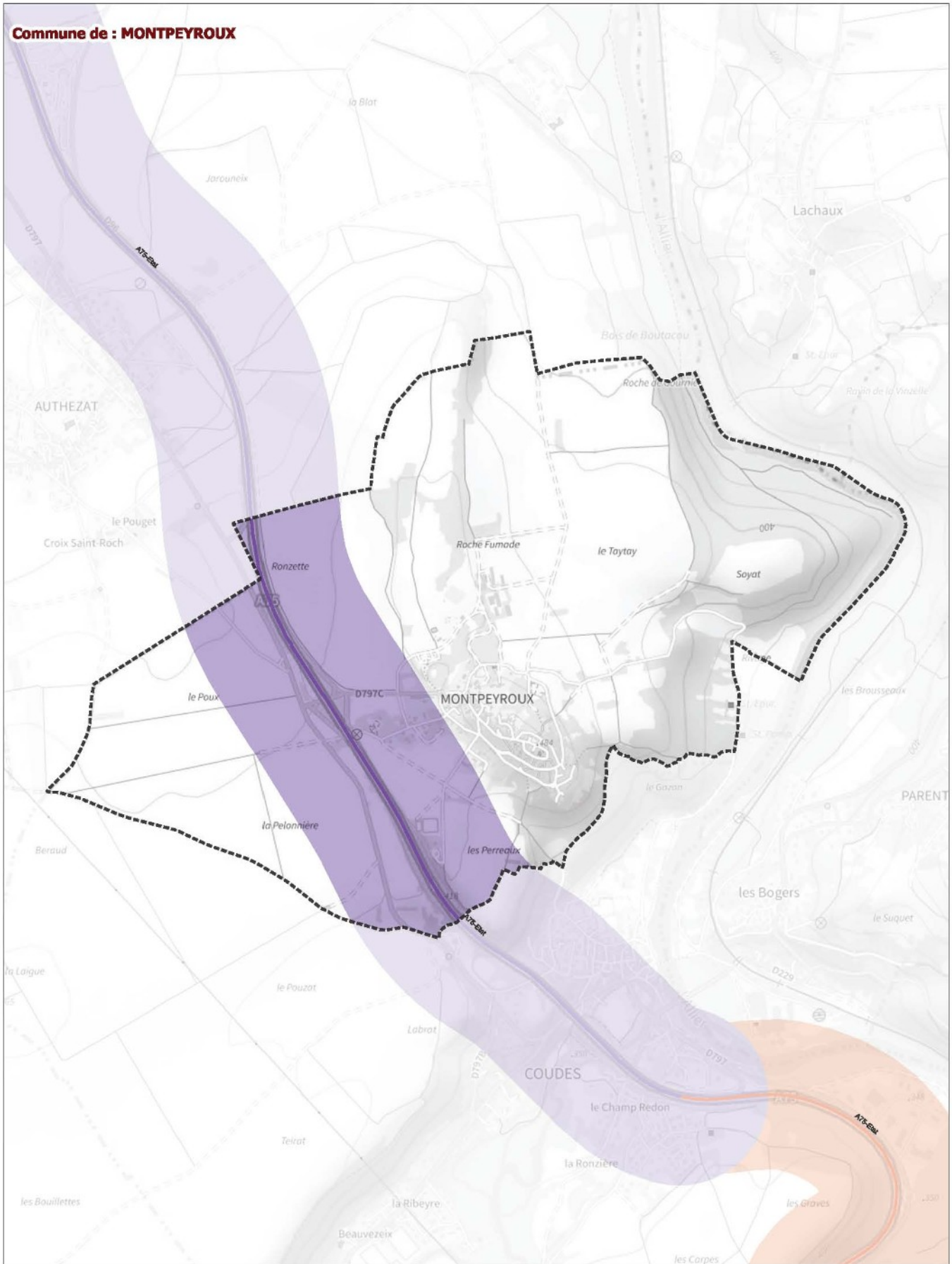

Classement sonore : catégorie 1 catégorie 2 catégorie 3 catégorie 4 catégorie 5 Limites des communes



Classement sonore 2024 des infrastructures de transport terrestre du Puy-de-Dôme pris en vertu de l'article L571-10 du code de l'environnement / réseau routier			
MONTPEYROUX	Source de données : CEREMA, SNCF (fer) ; CEREMA, ASF, APRR (route)	Réalisation : DDT63/SET/GGC	Diffusion : PUBLIC
	Couche : n_projet_classement_sonore_2023_1_063.shp	Date : janvier 2024	1:11 881
Fond cartographique numérique : Plan IGN 2022			

Commune de : MORIAT

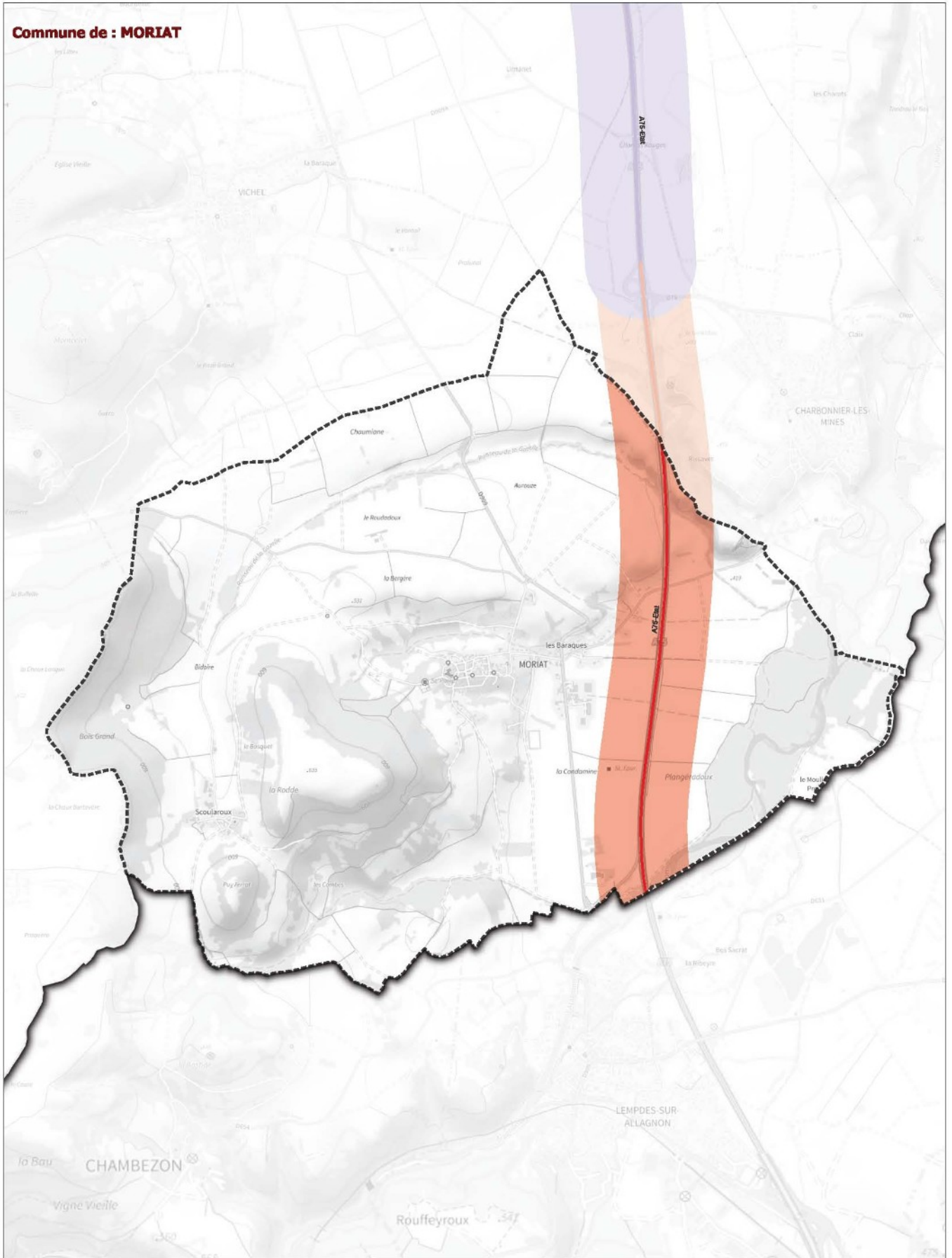

Classement sonore : ■ catégorie 1 ■ catégorie 2 ■ catégorie 3 ■ catégorie 4 ■ catégorie 5 Limites des communes



Classement sonore 2024 des infrastructures de transport terrestre du Puy-de-Dôme pris en vertu de l'article L571-10 du code de l'environnement / réseau routier			
MORIAT	Source de données : CEREMA, SNCF (fer) ; CEREMA, ASF, APRR (route) Couche : n_projet_classement_sonore_2023_1_063.shp Fond cartographique numérique : Plan IGN 2022	Réalisation : DDT63/SET/GGC	Diffusion : PUBLIC
		Date : janvier 2024	1:19 048

Commune de : CHAMBARON-SUR-MORGE



Classement sonore : ■ catégorie 1 ■ catégorie 2 ■ catégorie 3 ■ catégorie 4 ■ catégorie 5 Limites des communes



CHAMBARON-SUR-MORGE	Source de données : CEREMA, SNCF (fer) ; CEREMA, ASF, APRR (route) Couche : n_projet_classement_sonore_2023_1_063.shp Fond cartographique numérique : Plan IGN 2022	Réalisation : DDT63/SET/GGC	Diffusion : PUBLIC
		Date : janvier 2024	1:18 331

Commune de : **MOZAC**

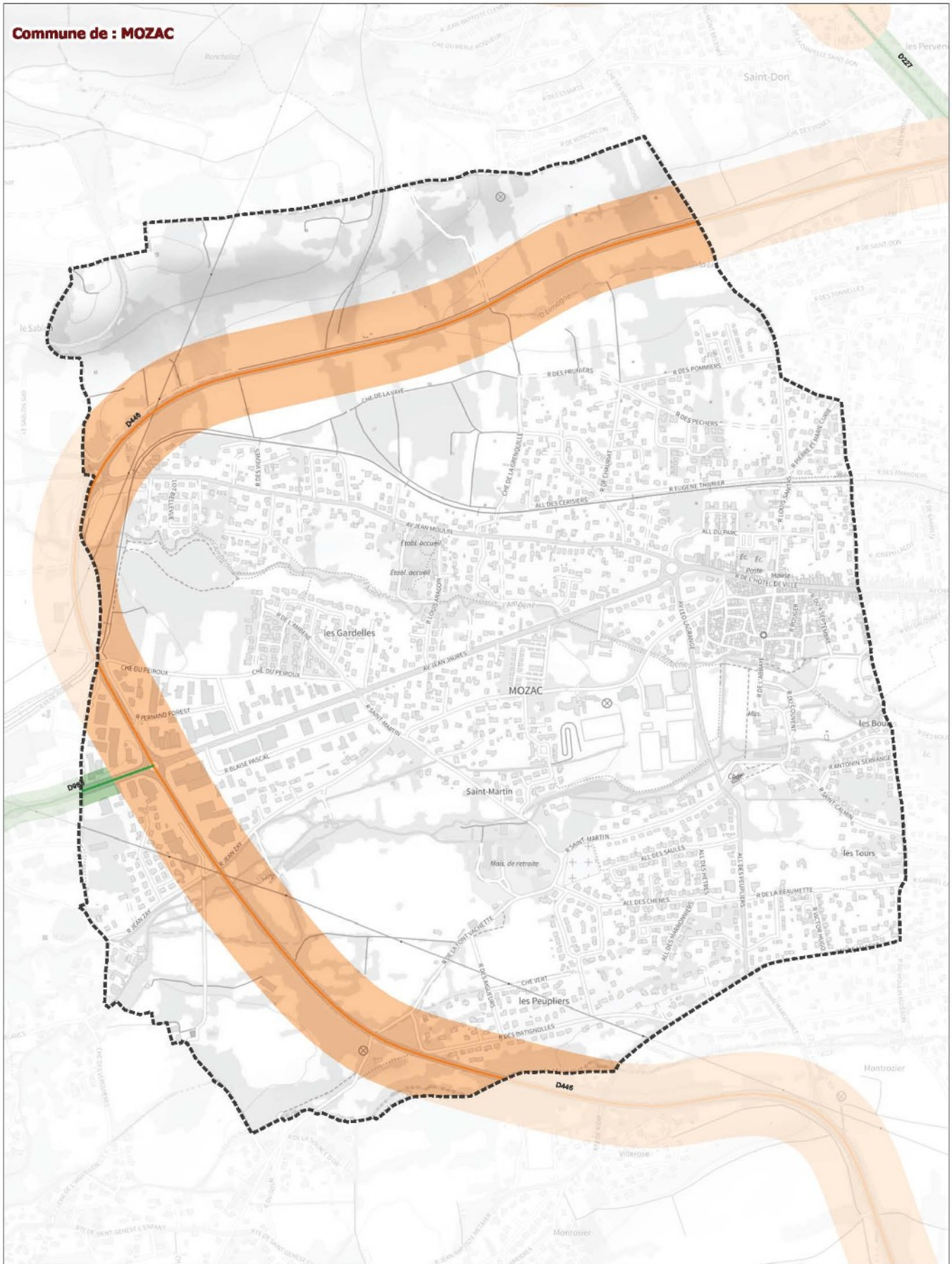

Classement sonore : ■ catégorie 1 ■ catégorie 2 ■ catégorie 3 ■ catégorie 4 ■ catégorie 5 Limites des communes



Classement sonore 2024 des infrastructures de transport terrestre du Puy-de-Dôme pris en vertu de l'article L571-10 du code de l'environnement / réseau routier			
MOZAC	Source de données : CEREMA, SNCF (fer) ; CEREMA, ASF, APRR (route)	Réalisation : DDT63/SET/GGC	Diffusion : PUBLIC
	Couche : n_projet_classement_sonore_2023_1_063.shp	Date : janvier 2024	1:8 488
Fond cartographique numérique : Plan IGN 2022			

Commune de : **NEBOUZAT**

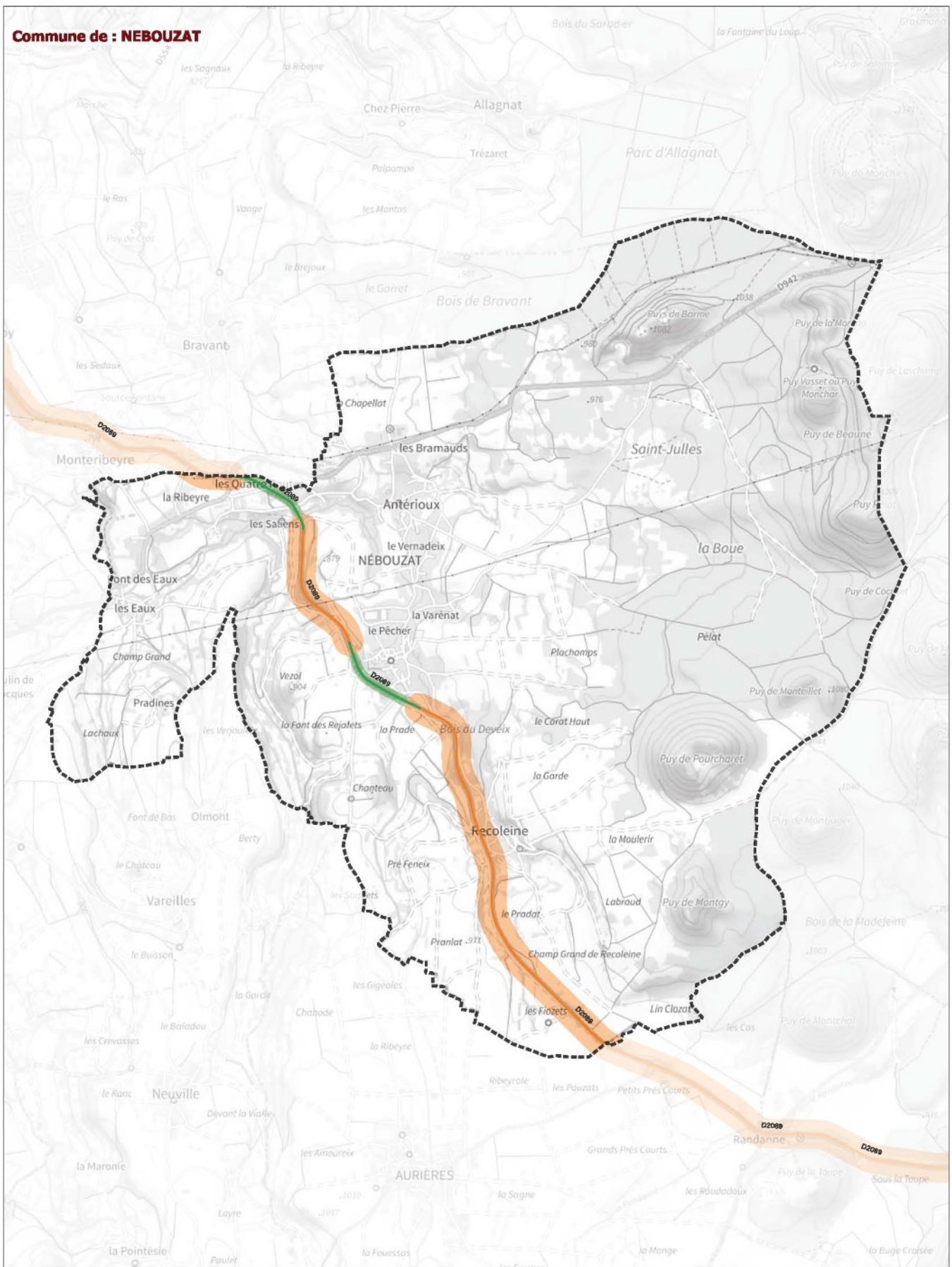

Classement sonore : ■ catégorie 1 ■ catégorie 2 ■ catégorie 3 ■ catégorie 4 ■ catégorie 5 Limites des communes



Classement sonore 2024 des infrastructures de transport terrestre du Puy-de-Dôme pris en vertu de l'article L571-10 du code de l'environnement / réseau routier			
NEBOUZAT	Source de données : CEREMA, SNCF (fer) ; CEREMA, ASF, APRR (route) Couche : n_projet_classement_sonore_2023_1_063.shp Fond cartographique numérique : Plan IGN 2022	Réalisation : DDT63/SET/GGC	Diffusion : PUBLIC
		Date : janvier 2024	1:24 439

Commune de : NERONDE-SUR-DORE

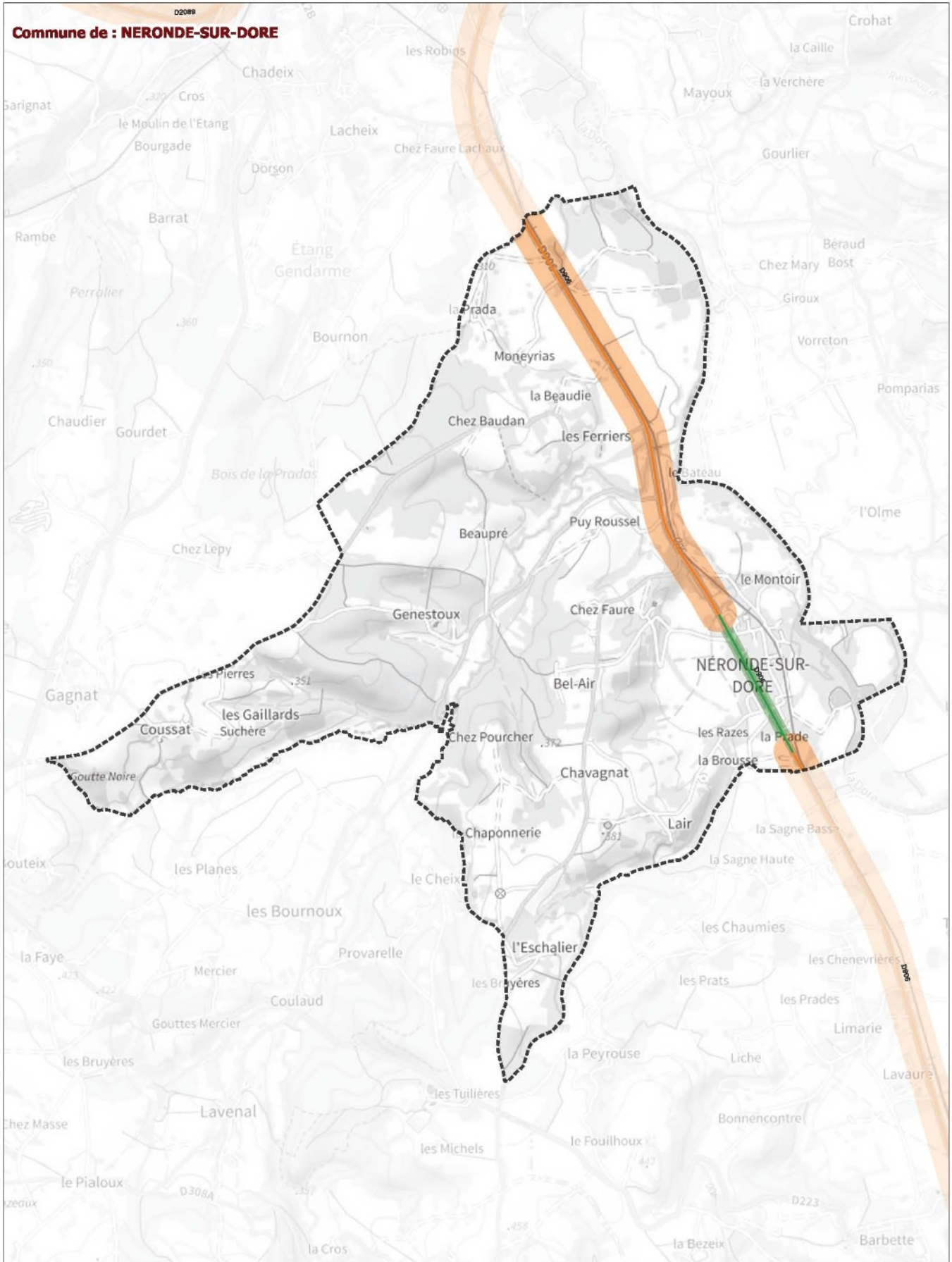

Classement sonore : ■ catégorie 1 ■ catégorie 2 ■ catégorie 3 ■ catégorie 4 ■ catégorie 5 Limites des communes



Classement sonore 2024 des infrastructures de transport terrestre du Puy-de-Dôme pris en vertu de l'article L571-10 du code de l'environnement / réseau routier			
NERONDE-SUR-DORE	Source de données : CEREMA, SNCF (fer) ; CEREMA, ASF, APRR (route) Couche : n_projet_classement_sonore_2023_1_063.shp Fond cartographique numérique : Plan IGN 2022	Réalisation : DDT63/SET/GGC	Diffusion : PUBLIC
		Date : janvier 2024	1:19 443

Commune de : NESCHERS

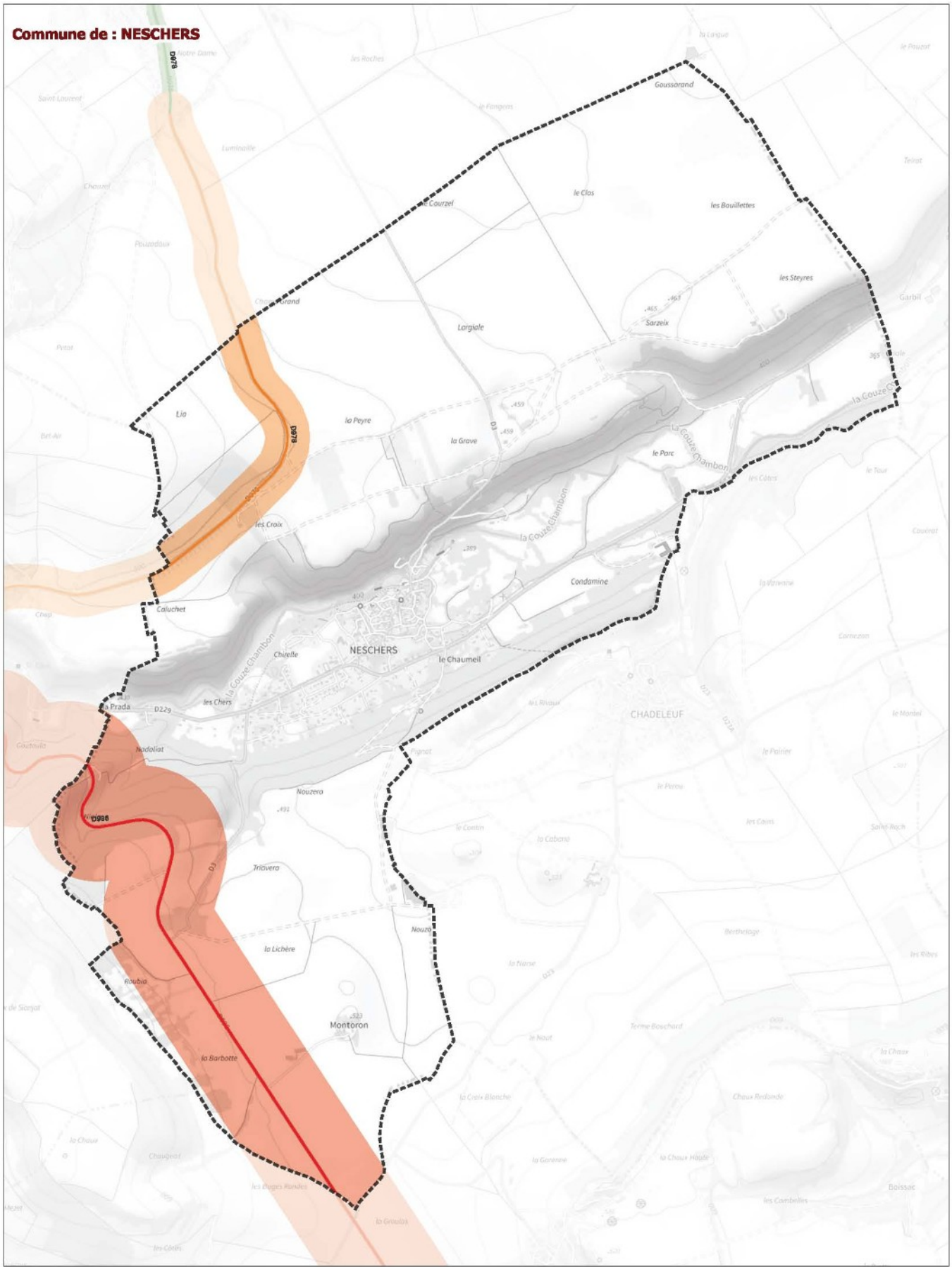

Classement sonore : ■ catégorie 1 ■ catégorie 2 ■ catégorie 3 ■ catégorie 4 ■ catégorie 5 Limites des communes



Classement sonore 2024 des infrastructures de transport terrestre du Puy-de-Dôme pris en vertu de l'article L571-10 du code de l'environnement / réseau routier			
NESCHERS	Source de données : CEREMA, SNCF (fer) ; CEREMA, ASF, APRR (route)	Réalisation : DDT63/SET/GGC	Diffusion : PUBLIC
	Couche : n_projet_classement_sonore_2023_1_063.shp	Date : janvier 2024	1:16 009
Fond cartographique numérique : Plan IGN 2022			

Commune de : **NOHANT**



Classement sonore : ■ catégorie 1 ■ catégorie 2 ■ catégorie 3 ■ catégorie 4 ■ catégorie 5 Limites des communes



Classement sonore 2024 des infrastructures de transport terrestre du Puy-de-Dôme pris en vertu de l'article L571-10 du code de l'environnement / réseau routier			
NOHANT	Source de données : CEREMA, SNCF (fer) ; CEREMA, ASF, APRR (route) Couche : n_projet_classement_sonore_2023_1_063.shp Fond cartographique numérique : Plan IGN 2022	Réalisation : DDT63/SET/GGC	Diffusion : PUBLIC
		Date : janvier 2024	1:10 221

Commune de : OLBY

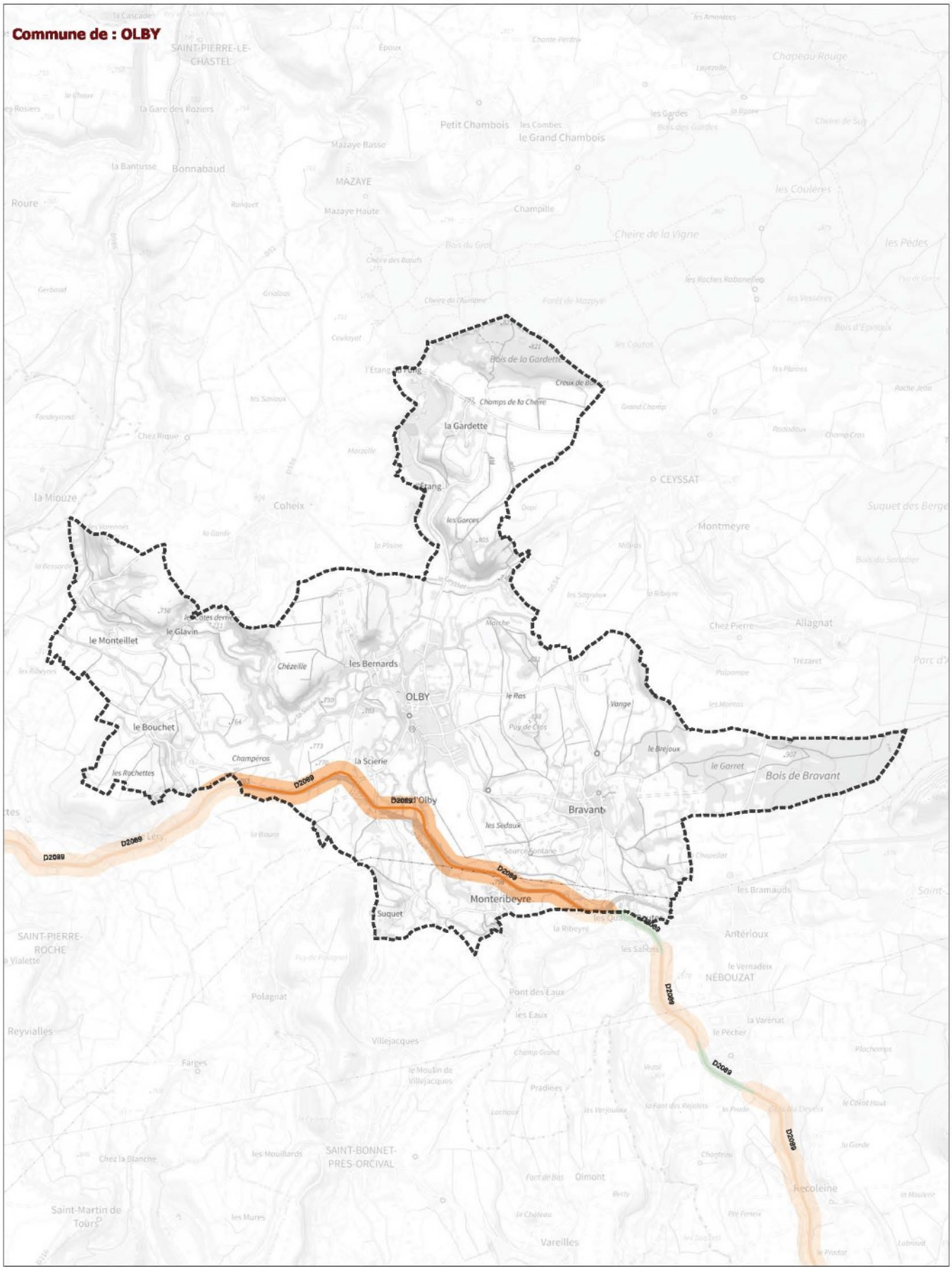

Classement sonore : ■ catégorie 1 ■ catégorie 2 ■ catégorie 3 ■ catégorie 4 ■ catégorie 5 Limites des communes



Classement sonore 2024 des infrastructures de transport terrestre du Puy-de-Dôme pris en vertu de l'article L571-10 du code de l'environnement / réseau routier			
OLBY	Source de données : CEREMA, SNCF (fer) ; CEREMA, ASF, APRR (route) Couche : n_projet_classement_sonore_2023_1_063.shp Fond cartographique numérique : Plan IGN 2022	Réalisation : DDT63/SET/GGC	Diffusion : PUBLIC
		Date : janvier 2024	1:31 394

Commune de : ORBEIL

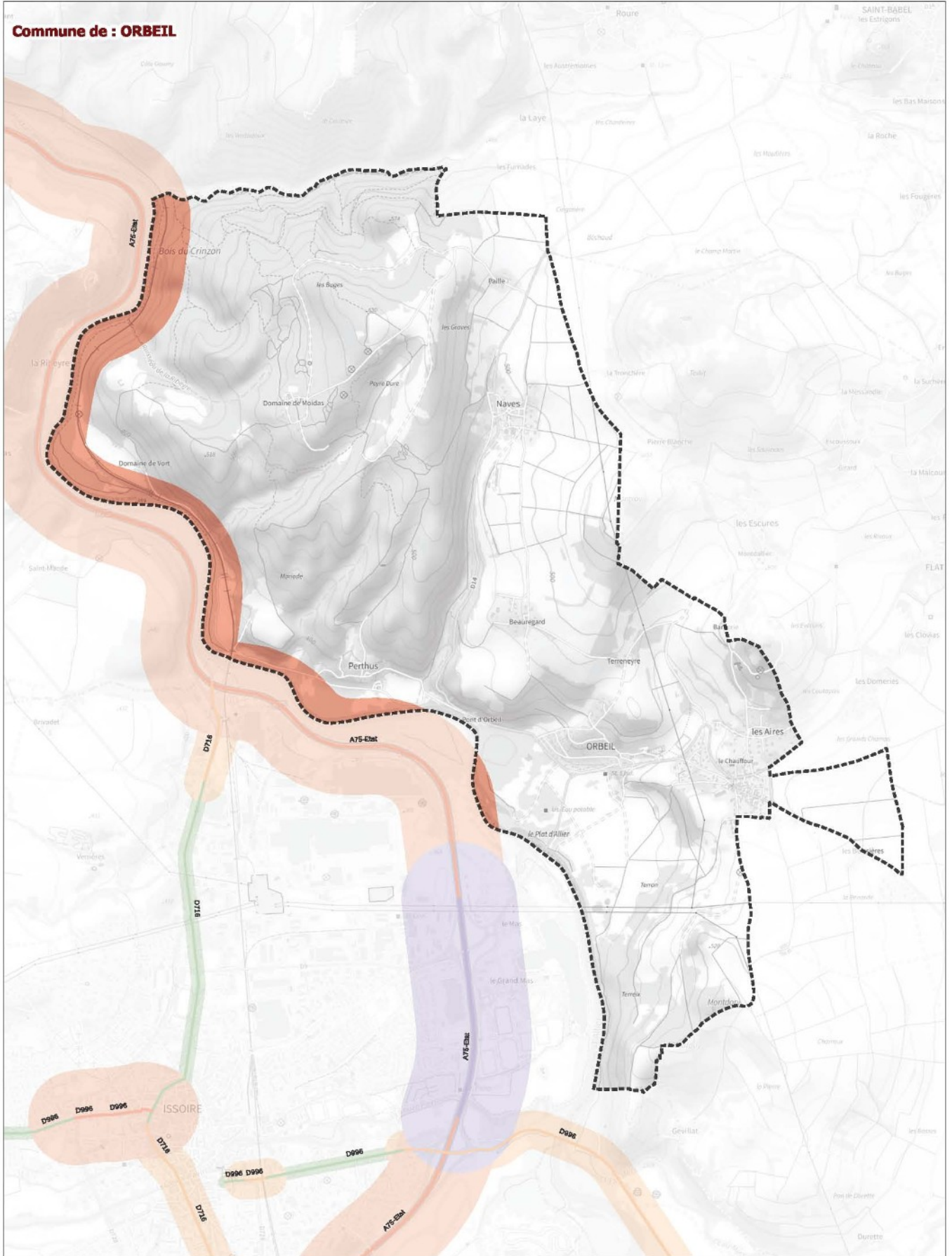

Classement sonore : ■ catégorie 1 ■ catégorie 2 ■ catégorie 3 ■ catégorie 4 ■ catégorie 5 Limites des communes



Classement sonore 2024 des infrastructures de transport terrestre du Puy-de-Dôme pris en vertu de l'article L571-10 du code de l'environnement / réseau routier			
ORBEIL	Source de données : CEREMA, SNCF (fer) ; CEREMA, ASF, APRR (route) Couche : n_projet_classement_sonore_2023_1_063.shp Fond cartographique numérique : Plan IGN 2022	Réalisation : DDT63/SET/GGC	Diffusion : PUBLIC
		Date : janvier 2024	1:18 385

Commune de : **ORCET**

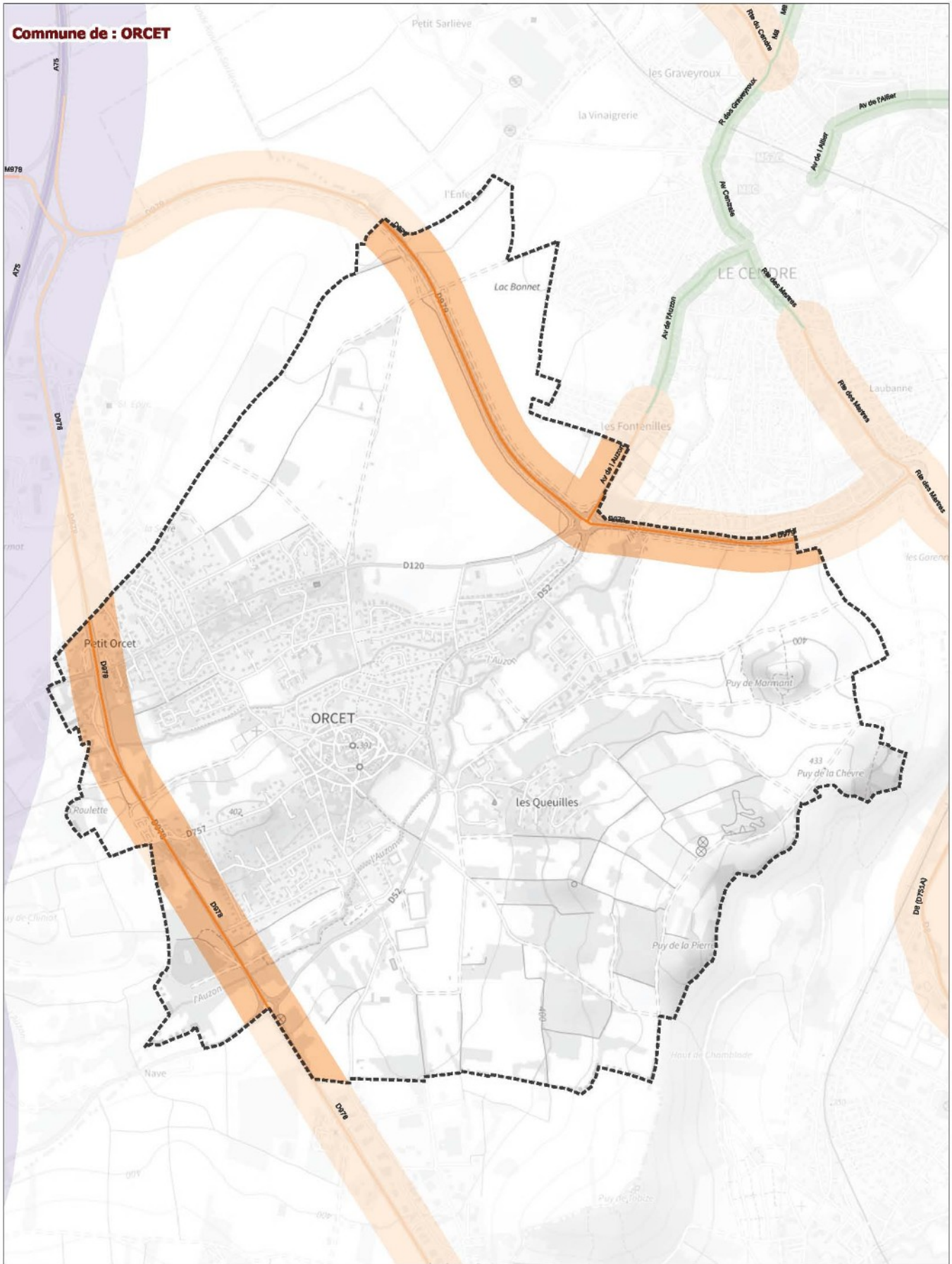

Classement sonore : ■ catégorie 1 ■ catégorie 2 ■ catégorie 3 ■ catégorie 4 ■ catégorie 5 Limites des communes



Classement sonore 2024 des infrastructures de transport terrestre du Puy-de-Dôme pris en vertu de l'article L571-10 du code de l'environnement / réseau routier			
ORCET	Source de données : CEREMA, SNCF (fer) ; CEREMA, ASF, APRR (route) Couche : n_projet_classement_sonore_2023_1_063.shp Fond cartographique numérique : Plan IGN 2022	Réalisation : DDT63/SET/GGC	Diffusion : PUBLIC
		Date : janvier 2024	1:12 582

Commune de : ORCINES

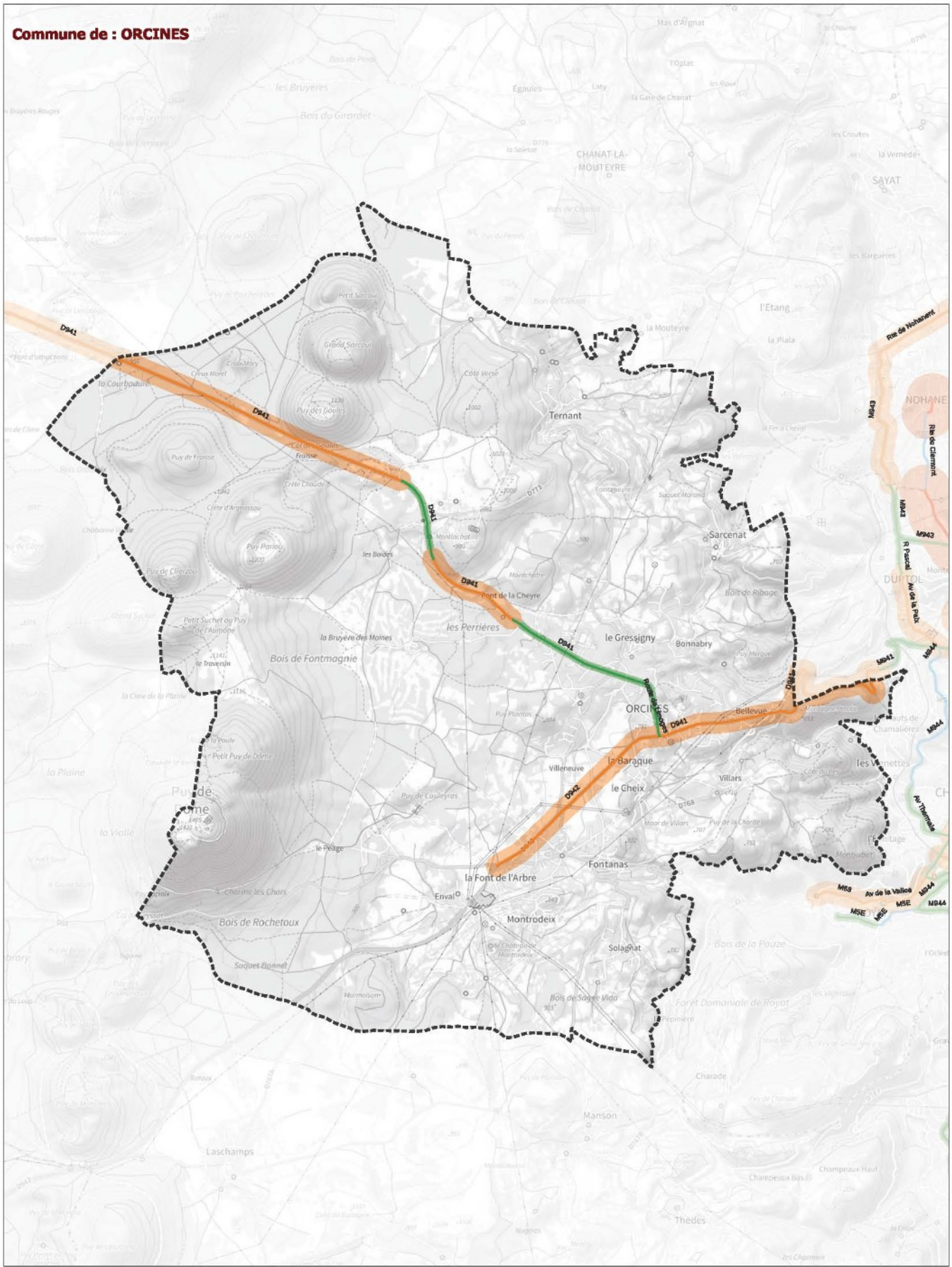

Classement sonore : ■ catégorie 1 ■ catégorie 2 ■ catégorie 3 ■ catégorie 4 ■ catégorie 5 Limites des communes



Classement sonore 2024 des infrastructures de transport terrestre du Puy-de-Dôme pris en vertu de l'article L571-10 du code de l'environnement / réseau routier			
ORCINES	Source de données : CEREMA, SNCF (fer) ; CEREMA, ASF, APRR (route) Couche : n_projet_classement_sonore_2023_1_063.shp Fond cartographique numérique : Plan IGN 2022	Réalisation : DDT63/SET/GGC	Diffusion : PUBLIC
		Date : janvier 2024	1:33 703

Commune de : ORLEAT

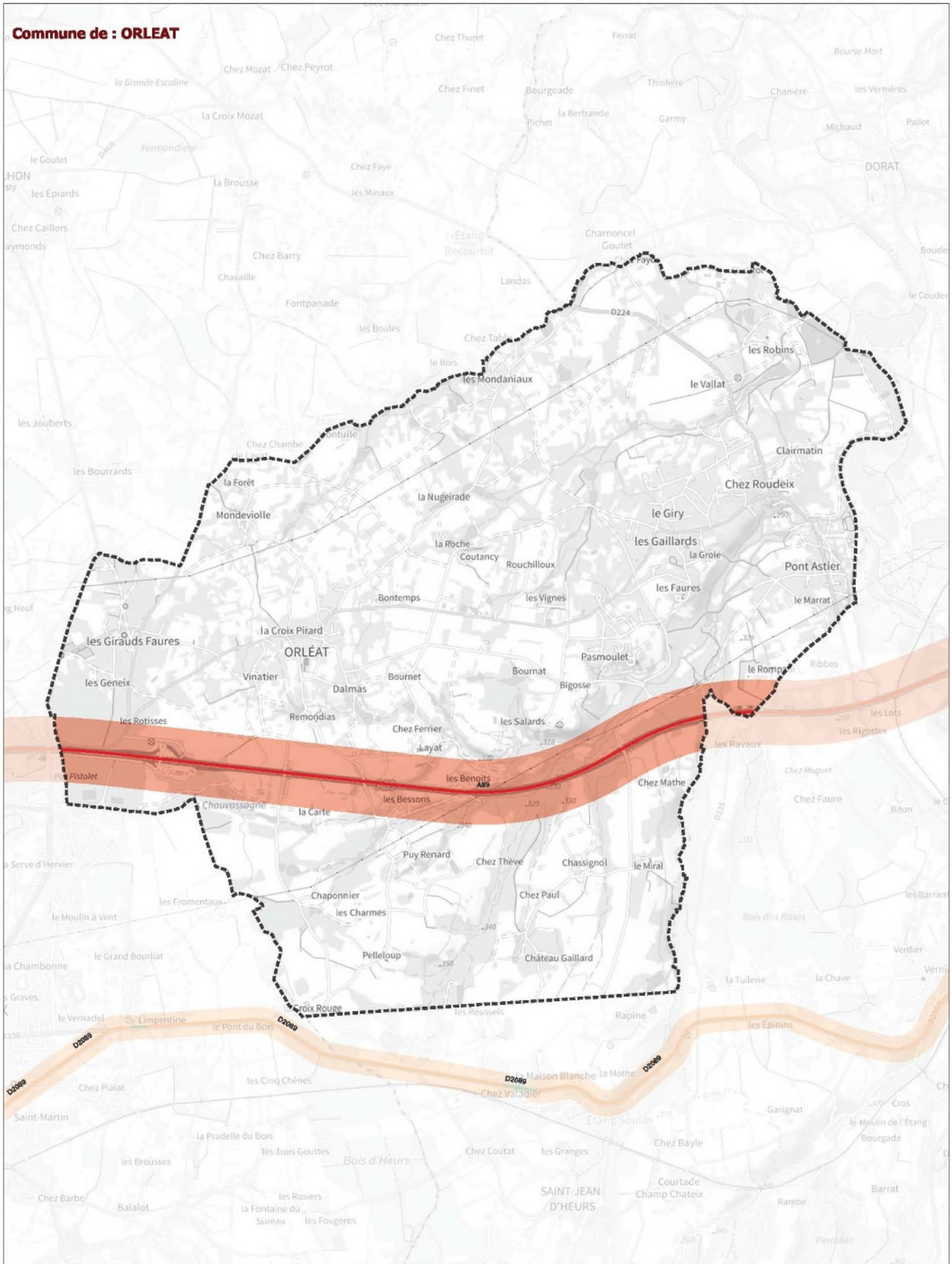

Classement sonore : catégorie 1 catégorie 2 catégorie 3 catégorie 4 catégorie 5 Limites des communes



Classement sonore 2024 des infrastructures de transport terrestre du Puy-de-Dôme pris en vertu de l'article L571-10 du code de l'environnement / réseau routier			
ORLEAT	Source de données : CEREMA, SNOF (fer) ; CEREMA, ASF, APRR (route)	Réalisation : DDT63/SET/GGC	Diffusion : PUBLIC
	Couche : n_projet_classement_sonore_2023_1_063.shp	Date : janvier 2024	1:27 765
Fond cartographique numérique : Plan IGN 2022			